



## ΕΙΣΑΓΩΓΗ

Η στατιστική επετηρίδα ασφάλισης αυτοκινήτου εκδίδεται για μία ακόμη χρονιά στη νέα της μορφή, επικαιροποιημένη με τα στοιχεία του 2023. Η καθοδήγηση του έργου της αναμόρφωσης έγινε από την αρμόδια Επιτροπή Αυτοκινήτων σε συνεργασία με το Τμήμα Μελετών & Στατιστικής της ΕΑΕΕ, ενώ η συλλογή, επεξεργασία και πινακοποίηση των στοιχείων που ακολουθούν πραγματοποιήθηκε από την Διεύθυνση Πληροφορικής της ΕΑΕΕ.

Το περιεχόμενο της επετηρίδας επιτρέπει τον υπολογισμό της τεχνικής βάσης της ασφάλισης (μέση συχνότητα επέλευσης κινδύνων, μέση ζημία) ανά κάλυψη και χρήση οχήματος. Επισημαίνεται ότι τα στοιχεία που παρουσιάζονται είναι σε ετήσια βάση και συγκεντρωτικά ενώ δεν γίνεται αναφορά σε εμπορικά ασφάλιστρα και κόστη σχετιζόμενα με τα έξοδα των ασφαλιστικών εργασιών.

Ουσιαστικές προσθήκες είναι η πρόσθεση του γεωγραφικού προσδιορισμού των δεικτών σχετικά με τις ζημιές με βάση την διεύθυνση έκδοσης ασφαλιστηρίων συμβολαίων, και η βελτιωμένη παρουσίαση των μεγεθών με την χρήση γραφημάτων. Κατ' αυτό τον τρόπο, παρέχεται χρήσιμη πληροφόρηση στα μέλη της ΕΑΕΕ ενώ ταυτόχρονα δίνεται μία στατιστική επισκόπηση του κλάδου ασφάλισης αυτοκινήτου στους ενδιαφερόμενους μελετητές.

Η δομή της περιέχει τέσσερις ενότητες. Στην πρώτη ενότητα καταγράφονται και αναλύονται οι ζημιές για το ημερολογιακό έτος 2023 (με παράλληλη αναφορά στα δύο προηγούμενα έτη), οι σχετικοί δείκτες που προκύπτουν από την μελέτη τους καθώς και η πρόσφατη ιστορική εξέλιξή τους. Στη δεύτερη ενότητα παρουσιάζεται η γεωγραφική κατανομή των ζημιών. Στην τρίτη ενότητα καταγράφονται οικονομικά μεγέθη της ασφάλισης αυτοκινήτων για το οικονομικό έτος 2023 (αναλογία έτους). Στην τέταρτη και τελευταία ενότητα καταγράφεται η εξέλιξη των αποζημιώσεων ανά έτος ατυχήματος.

Η παρούσα επετηρίδα περιέχει αθροιστικά δεδομένα από 29 Ασφαλιστικές Επιχειρήσεις με εκτιμώμενο αθροιστικό μερίδιο αγοράς 96%, οι οποίες άσκησαν τους κλάδους ασφάλισης αυτοκινήτων κατά την διάρκεια του 2023.

Επισημαίνεται ότι η παρούσα έκδοση είναι διαθέσιμη από την ιστοσελίδα της ΕΑΕΕ ([www1.eaee.gr](http://www1.eaee.gr)), επιδέχεται περαιτέρω βελτίωσης και ως εκ τούτου θα ήταν πολύτιμες οι προτάσεις προς την κατεύθυνση αυτή.

Με εκτίμηση,

Δημήτριος Ζορμπάς  
Πρόεδρος Επιτροπής Αυτοκινήτων

Ελίνα Παπασπυροπούλου  
Γενική Διευθύντρια



## Επιτροπή Αυτοκινήτων

### Πρόεδρος

Δ. Ζορμπάς

### Πρόεδροι Ομάδων Εργασίας

Γ. Σπαντιδάκης – Οδικής Βοήθειας

Α. Σούλης – Ζημιών

Κ. Λάϊος – Νομικών Θεμάτων

### Μέλη

Ν. Αισώπου

Κ. Βερύκοκκος

Γ. Βαλαής

Κ.Ρ. Ευσταθόπουλος

Γ. Ζάχος

Π. Κασκαρέλης

Κ. Κεχρή

Π. Κούβαλης

Γ. Κροντήρης

Π. Κυπριτίδου

Κ. Μπερτσιάς

Α. Παπαδόπουλος

Ε. Τσαούσης

Ν. Χαλκιάπουλος



# ΠΕΡΙΕΧΟΜΕΝΑ

Σύνοψη βασικών σημείων	4-9
<b>ΕΝΟΤΗΤΑ Α: ΣΤΟΙΧΕΙΑ ΑΣΦΑΛΙΣΤΙΚΟΥ ΕΤΟΥΣ</b>	<b>10-31</b>
<ul style="list-style-type: none"><li>• Πλήθος ασφαλισμένων οχημάτων εντός του έτους</li><li>• Ζημιές που συνέβησαν εντός του έτους (Πλήθη και ποσά ανά κάλυψη)</li></ul>	
<b>ΕΝΟΤΗΤΑ Β: ΓΕΩΓΡΑΦΙΚΗ ΚΑΤΑΝΟΜΗ</b>	<b>32-37</b>
<ul style="list-style-type: none"><li>• Δείκτες συχνότητας και μέσης ζημίας ανά νομό</li></ul>	
<b>ΕΝΟΤΗΤΑ Γ: ΣΤΟΙΧΕΙΑ ΟΙΚΟΝΟΜΙΚΟΥ ΕΤΟΥΣ</b>	<b>38-48</b>
<ul style="list-style-type: none"><li>• Ανάλυση ζημιών οικονομικού έτους</li></ul>	
<b>ΕΝΟΤΗΤΑ Δ: ΕΞΕΛΙΞΗ ΤΩΝ ΑΠΟΖΗΜΙΩΣΕΩΝ</b>	<b>49-77</b>
<ul style="list-style-type: none"><li>• Εξέλιξη πληρωθεισών και εκκρεμών αποζημιώσεων ανά έτος ατυχήματος</li></ul>	
Παράρτημα - Ορισμοί - Συμμετέχουσες επιχειρήσεις – Κατηγορίες Οχημάτων	78-81

---

## ΣΥΝΟΨΗ ΒΑΣΙΚΩΝ ΣΗΜΕΙΩΝ

Η ασφάλιση αυτοκινήτων αποτελεί έναν από τους σημαντικότερους κλάδους ασφάλισης στην Ελλάδα. Συμμετέχει κατά 40,6% στην παραγωγή ασφαλιστρων των ασφαλίσεων κατά Ζημιών και κατά 21,4% στην συνολική παραγωγή ασφαλίσεων Ζωής και Ζημιών (στοιχεία έτους 2023). Η συνολική παραγωγή ασφαλιστρων αναφέρεται στην εγγεγραμμένη παραγωγή των Ασφαλιστικών Επιχειρήσεων που δραστηριοποιούνται στην Ελλάδα με εγκατάσταση καθώς και όσων δραστηριοποιούνται μέσω ελεύθερης παροχής υπηρεσιών και κάνουν χρήση των υπηρεσιών της ΕΑΕΕ.

Η ως άνω οριζόμενη συνολική παραγωγή ασφαλιστρων κλάδου ασφάλισης αυτοκινήτων (άθροισμα των κλάδων 3. Χερσαίων οχημάτων και 10. Αστικής ευθύνης χερσαίων οχημάτων) του έτους 2023 ήταν 1,15 δισ. €, αυξημένη κατά 4,43% σε σχέση με το 2022. Την ίδια χρονιά οι ασφαλίσεις κατά Ζημιών συνολικά κατέγραψαν παραγωγή 2,84 δισ. €, αυξημένη κατά 10,95% έναντι της προηγούμενης χρονιάς.

Στην παρούσα Στατιστική Επετηρίδα συμμετείχαν με αναλυτικά στοιχεία 29 Ασφαλιστικές Επιχειρήσεις, με εκτιμώμενη συμμετοχή 96% στο σύνολο του κλάδου ασφάλισης αυτοκινήτων για το 2023.

Οι σημαντικότεροι αριθμοδείκτες που προκύπτουν από τη μελέτη των στοιχείων των ετών 2022 και 2023 αντιστοίχως, αναφορικά με την ασφάλιση αυτοκινήτων για το σύνολο των καλύψεων και των οχημάτων, έχουν ως εξής <sup>1</sup>:

Εκτίμηση πρώτου έτους ατυχήματος	2022	2023
Συχνότητα ζημιών	9,96%	9,58%
Συχνότητα ζημιών Αστικής Ευθύνης Οχημάτων	7,15%	7,01%
Μέσο κόστος ζημιών (€)	1.210	1.265
Μέσο κόστος ζημιών Αστικής Ευθύνης Οχημάτων (€)	1.385	1.397

Οικονομικό έτος	2022	2023
Δείκτης ζημιών <sup>2</sup>	54,56%	61,27%
Δείκτης ζημιών Α.Ε.Οχ.	59,30%	70,36%

Αναλογιστική εκτίμηση - εξέλιξη δείκτη	2022	2023
Δείκτης ζημιών Α.Ε.Οχ. (έτος ατυχήματος) συμπεριλαμβανομένων αναλογιστικών/στατιστικών αποθεμάτων	78,63%	80,36%

Η εξέλιξη των βασικών δεικτών και η ανάλυσή τους ανά τύπο ασφαλισμένου οχήματος (με βάση την εκτίμηση πρώτου έτους), φαίνονται στα επόμενα γραφήματα:

<sup>1</sup> Οι ορισμοί των δεικτών παρατίθενται στο παράρτημα

<sup>2</sup> Loss ratio

## 1. Σύνολο Καλύψεων Αυτοκινήτων

### 1.1 Συχνότητα ζημιών 2018- 2023 (εκτίμηση πρώτου έτους ατυχήματος)

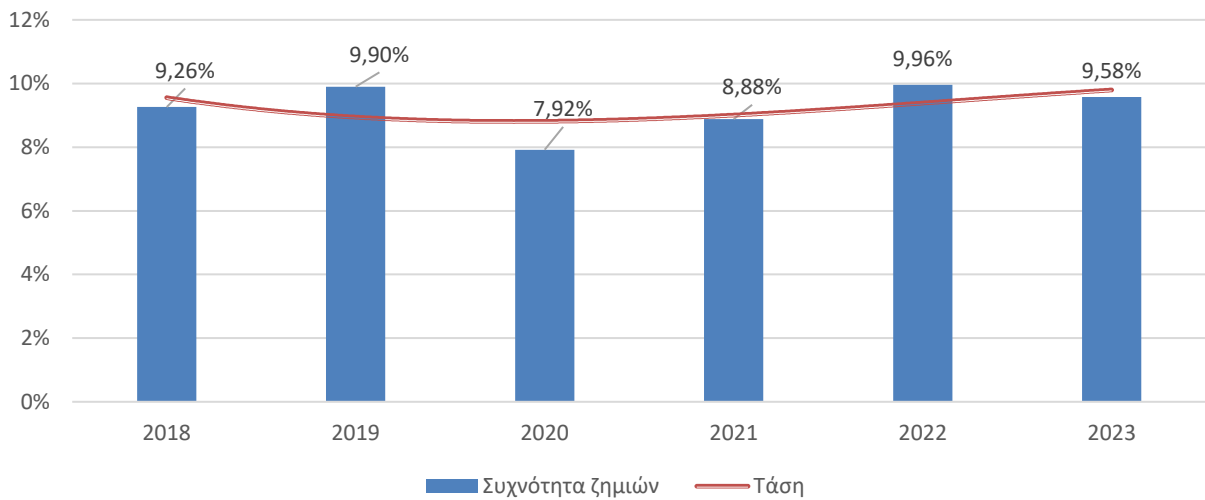

### 1.2 Μέσο κόστος ζημιών 2018-2023 (€) (εκτίμηση πρώτου έτους ατυχήματος)

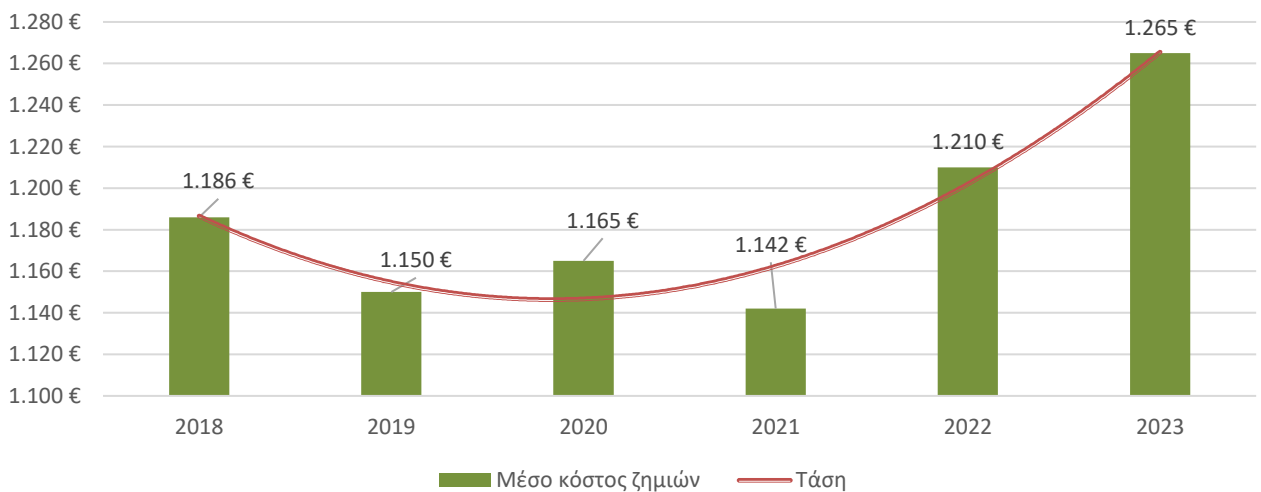

### 1.3 Δείκτης Ζημιών 2018-2023 (οικονομικό έτος)

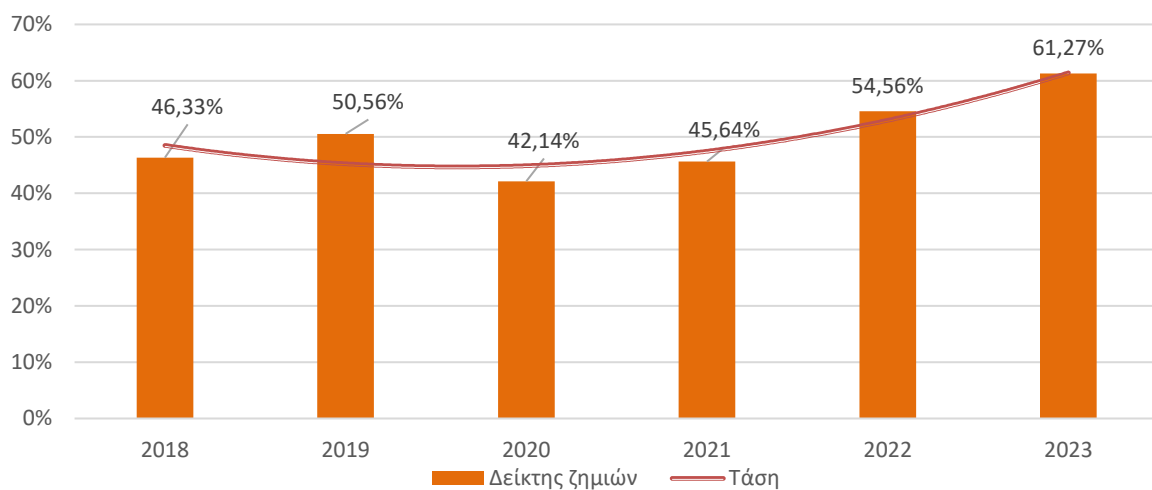

## 2. Αστική Ευθύνη Οχημάτων

### 2.1 Συχνότητα ζημιών 2018- 2023 (εκτίμηση πρώτου έτους ατυχήματος)

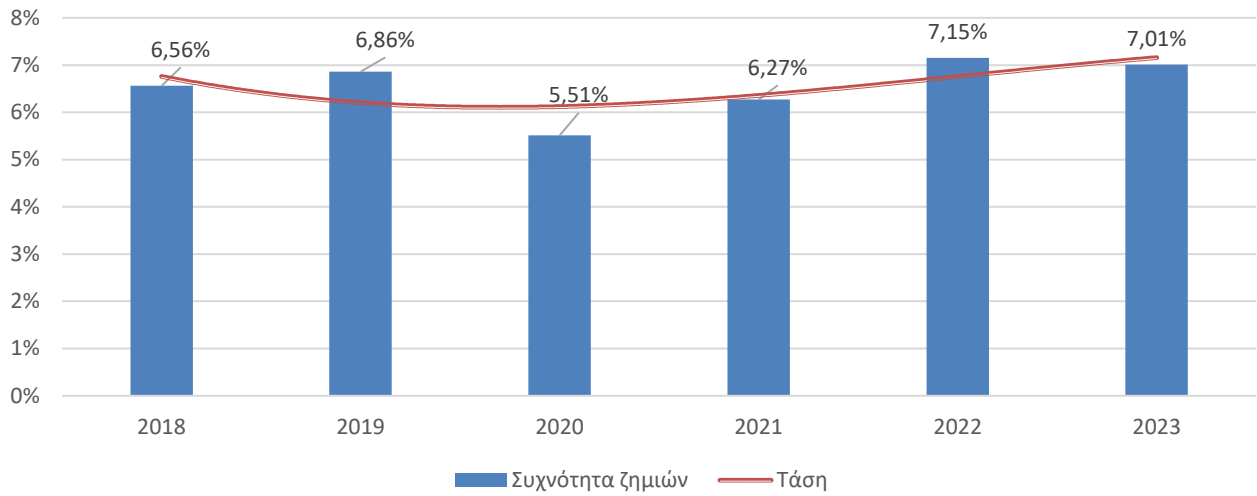

### 2.2 Μέσο κόστος ζημιών 2018-2023 (€) (εκτίμηση πρώτου έτους ατυχήματος)

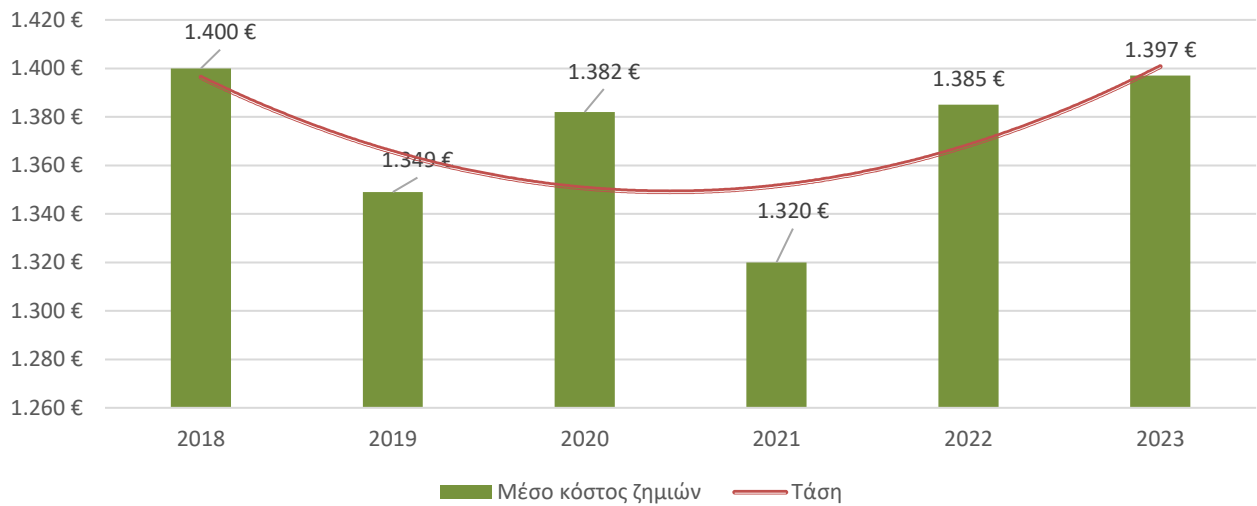

### 2.3 Δείκτης ζημιών Α.Ε.Οχ. 2018-2023 (οικονομικό έτος)

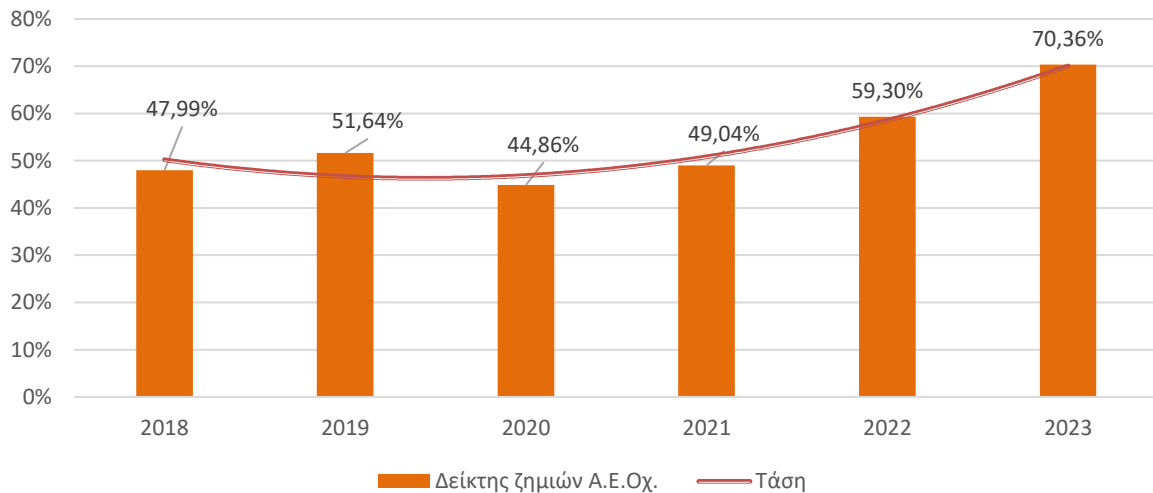

2.4 Δείκτης Ζημιών Α.Ε.Οχ. 2018-2023 (έτος ατυχήματος – αναλογιστική εκτίμηση)  
(συμπεριλαμβανομένων αναλογιστικών/ στατιστικών αποθεμάτων)

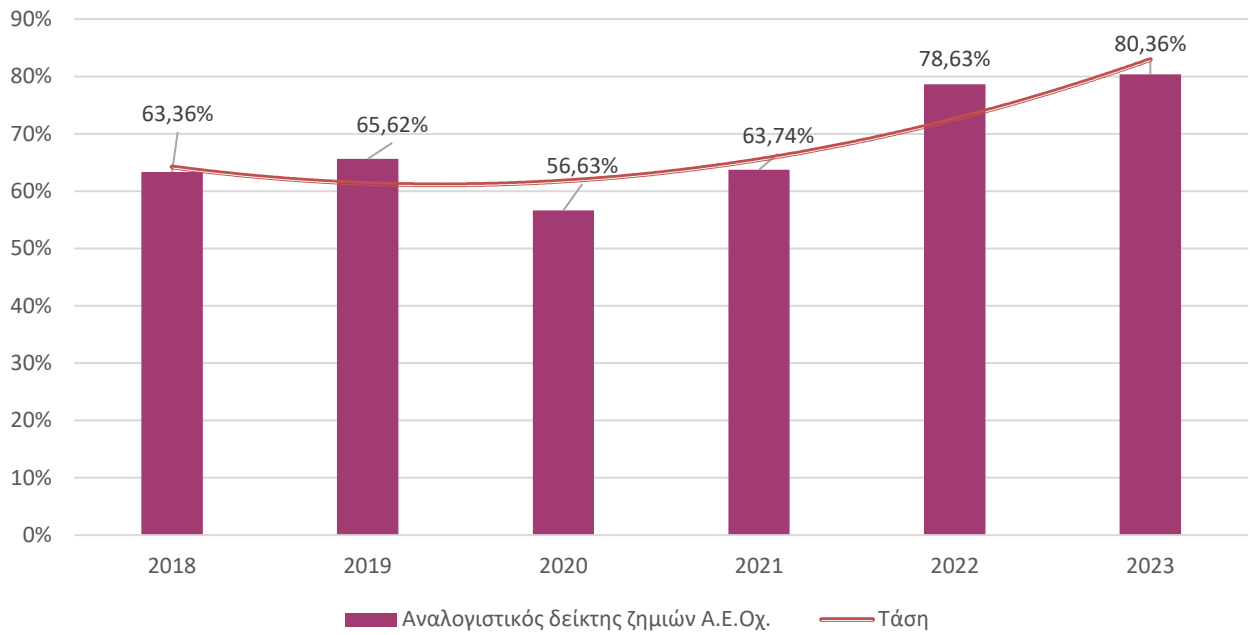



### 3. Ανάλυση ανά τύπο ασφαλισμένου οχήματος

#### 3.1 Ασφαλισθέντα οχήματα 2023 ανά τύπο οχήματος

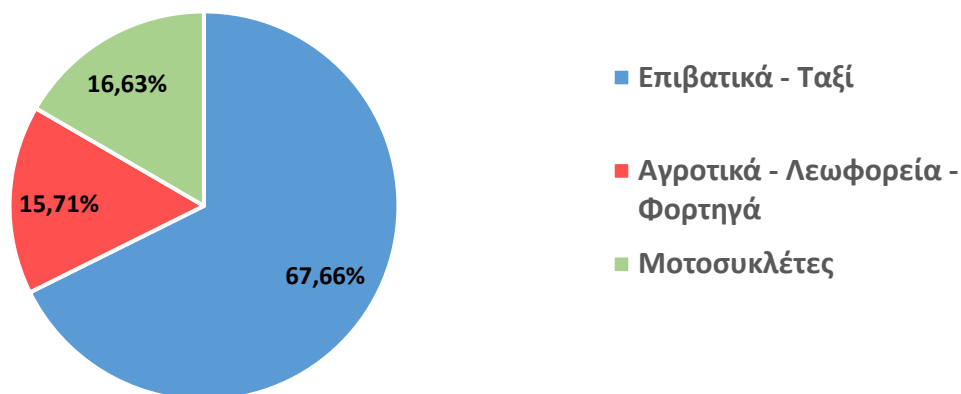

#### 3.2 Συχνότητα ζημιών ανά τύπο οχήματος (εκτίμηση πρώτου έτους ατυχήματος)

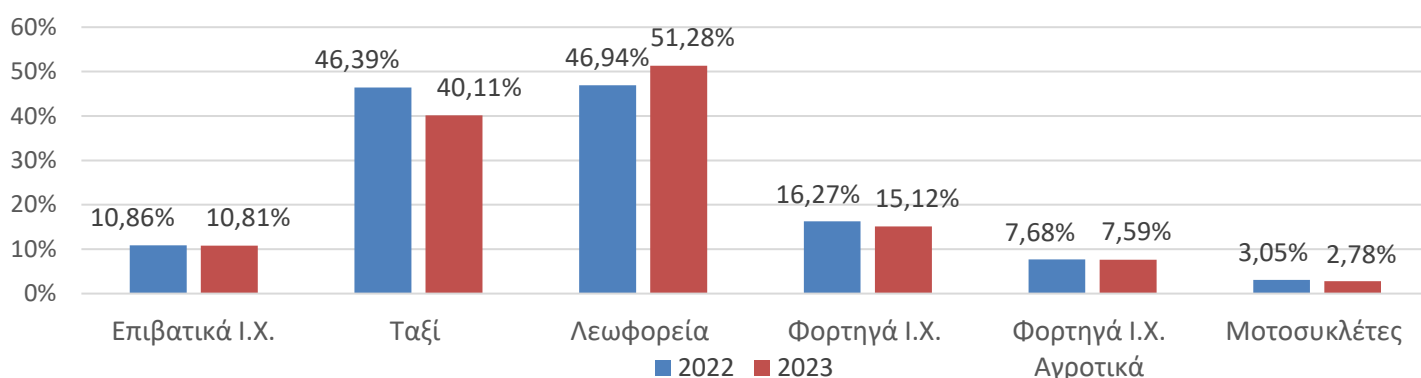

#### Δείκτης ζημιών Α.Ε.Οχ. (οικονομικό έτος) για τους βασικούς τύπους οχημάτων και καλύψεων

%	Ι.Χ.Ε.	Φορτηγά Ι.Χ.	Φορτηγά Ι.Χ. Αγροτικά	Ταξί	Λεωφορεία	Μοτοσυκλέτες	Σύνολο 2023	Σύνολο 2022
<b>Α.Ε.Οχ.*</b>	75,41	65	78,07	61,65	38,93	57,7	<b>70,36</b>	<b>59,30</b>
Πυρός	16,39	22,92	1,72	0,01	28,16	4,39	<b>17,52</b>	<b>15,03</b>
Κλοπής	72,06	38,82	32,02	8,65	5,22	68,62	<b>67,57</b>	<b>68,80</b>
<b>Ζ.Ι.Α.**</b>	66,73	69,32	205,81	268,48	182,96	23,84	<b>66,63</b>	<b>74,55</b>
Θραύση κρυστάλλων	55,74	68,1	62,32	82,75	82,74	213,23	<b>58,48</b>	<b>61,04</b>
Λοιπές Καλύψεις	16,44	8,51	6,79	19,7	35,21	1,27	<b>13,75</b>	<b>12,51</b>
<b>Σύνολο 2023</b>	<b>64,49</b>	<b>58,23</b>	<b>68,47</b>	<b>60,15</b>	<b>41,61</b>	<b>47,26</b>	<b>61,27</b>	<b>54,56</b>
<b>Σύνολο 2022</b>	<b>56,17</b>	<b>56,40</b>	<b>52,37</b>	<b>53,60</b>	<b>46,25</b>	<b>43,76</b>	<b>54,56</b>	

\* Αστική Ευθύνη Οχήματος

\*\*Ζημιές Ίδιου Αυτοκινήτου

## Βασικά Μεγέθη και Δείκτες Κλάδου Αυτοκινήτου

		2022	2023	Δ	Δ (%)
Ζημιές κατά έτος δήλωσης	Συχνότητα ζημιών συνόλου (%)	9,96	9,58	-0,38	
	Συχνότητα ζημιών Αστικής Ευθύνης (%)	7,15	7,01	-0,14	
	Καταβολές (τρέχουσας χρήσης) (€)	257.526.613	300.592.207	43.065.594	16,72
	Καταβολές Αστικής Ευθύνης οχ. (τρέχουσας χρήσης) (€)	177.939.175	205.457.241	27.518.066	15,46
	Μέσο κόστος ζημιών που αναγγέλθηκαν εντός του έτους (καταβολές και εκκρεμείς) (€)	1.209,72	1.265,31	55,59	4,60
	Μέσο κόστος ζημιών που αναγγέλθηκαν εντός του έτους Αστικής Ευθύνης οχ. (καταβολές και εκκρεμείς) (€)	1.385,40	1.397,49	12,09	0,87
Επελθούσες ζημιές (Οικονομικό έτος)	Δείκτης Ζημιών	54,56	61,27	6,71	
	Δείκτης Ζημιών Αστικής Ευθύνης	59,30	70,36	11,06	
	Επελθούσες Ζημιές (€)	530.441.100	677.272.364	146.831.264	27,68
	Επελθούσες Ζημιές Αστικής Ευθύνης (€)	414.283.364	540.136.331	125.852.967	30,38
	Πλήθος επιχειρήσεων που συμμετείχαν στην Επετηρίδα	28	29		

## ΕΝΟΤΗΤΑ Α΄

### Πλήθος ασφαλισμένων οχημάτων και δηλωθεισών ζημιών Στοιχεία ασφαλιστικού έτους

Βασικά Μεγέθη Σύνολο Καλύψεων	2022	2023
Πλήθος Οχημάτων	5.548.159	6.299.757
Πλήθος Δηλωθεισών Ζημιών	552.647	603.476
Ποσό Ζημιών (€)	668.547.438	763.585.647
Συχνότητα Ζημιών (%)	9,96	9,58
Μέσο Κόστος Ζημιάς (€)	1.210	1.265

### 2023: Βασικά μεγέθη

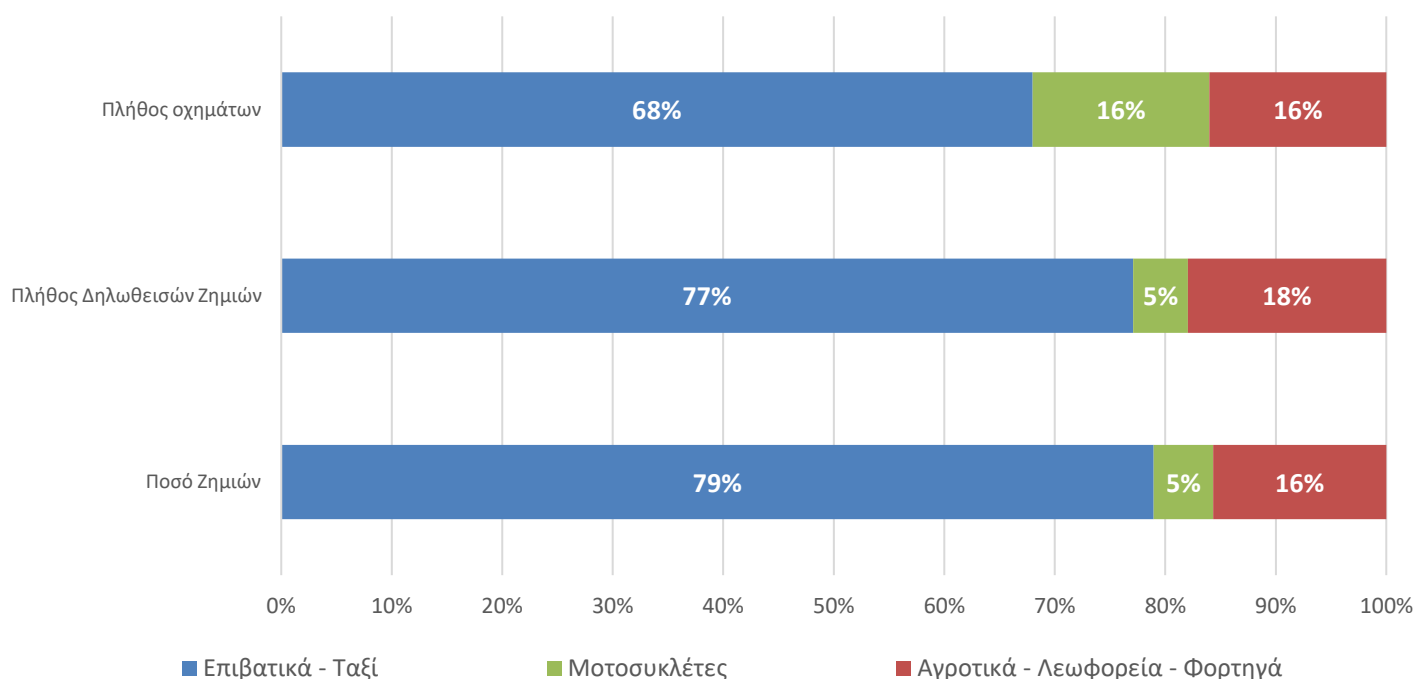

Πίνακας 1Α - Πλήθος ασφαλισμένων οχημάτων - Συχνότητα - Μέση Ζημία ανά Χρήση Οχήματος

Κάλυψη Αστικής Ευθύνης Οχημάτων

Χρήση οχήματος	2021			2022			2023		
	Πλήθος οχημάτων	Συχνότητα ζημιών %	Μέσο κόστος ζημίας (€)	Πλήθος οχημάτων	Συχνότητα ζημιών %	Μέσο κόστος ζημίας (€)	Πλήθος οχημάτων	Συχνότητα ζημιών %	Μέσο κόστος ζημίας (€)
ΕΠΙΒΑΤΙΚΑ Ι.Χ.	3.733.931	6,63	1.347	3.794.710	7,50	1.406	4.102.551	7,63	1.440
ΕΠΙΒΑΤΙΚΑ Ι.Χ. (ΕΙΔΙΚΑ)	11.387	7,58	2.290	13.298	8,89	1.333	16.247	8,38	1.318
ΕΠΙΒΑΤΙΚΑ Ι.Χ. (ΕΝΟΙΚΙΑΖΟΜΕΝΑ)	85.252	5,82	1.392	106.346	6,71	1.460	127.102	6,31	1.598
ΛΕΩΦΟΡΕΙΑ (ΟΛΟΙ ΟΙ ΤΥΠΟΙ)	15.381	26,81	926	15.943	35,20	1.040	16.507	38,87	1.048
ΤΑΞΙ	16.053	26,18	1.040	19.164	34,64	1.120	24.488	29,12	1.144
ΦΟΡΤΗΓΑ Ι.Χ.	322.645	11,13	1.189	330.249	12,29	1.271	385.337	11,50	1.237
ΦΟΡΤΗΓΑ Δ.Χ.	33.745	14,77	1.242	37.324	17,64	1.521	67.580	15,08	1.405
ΦΟΡΤΗΓΑ Ι.Χ. ΑΓΡΟΤΙΚΑ	314.720	5,01	1.293	308.983	5,57	1.536	343.882	5,39	1.328
ΜΗΧ.ΕΡΓΩΝ	35.649	3,64	1.724	38.075	4,09	1.621	48.399	3,53	1.478
ΑΓΡΟΤΙΚΑ ΜΗΧΑΝΗΜΑΤΑ	83.354	1,15	1.375	83.708	1,35	1.145	120.172	1,22	1.462
ΜΟΤΟΣΥΚΛΕΤΕΣ Ι.Χ.	777.341	2,55	1.315	793.240	3,00	1.326	1.030.816	2,73	1.313
ΜΟΤΟΣΥΚΛΕΤΕΣ Ι.Χ. (ΕΝΟΙΚΙΑΖΟΜΕΝΕΣ)	5.558	6,50	882	7.119	7,18	1.171	16.676	7,12	1.123
<b>ΣΥΝΟΛΟ</b>	<b>5.435.017</b>	<b>6,27</b>	<b>1.320</b>	<b>5.548.159</b>	<b>7,15</b>	<b>1.385</b>	<b>6.299.757</b>	<b>7,01</b>	<b>1.397</b>

1. Τα στοιχεία και δείκτες των προηγούμενων ετών δέν έχουν επαναπολογιστεί με βάση μεταγενέστερη πληροφόρηση αλλά παρουσιάζονται όπως καταγράφηκαν αρχικά.

2. Οι ορισμοί των δεικτών παρουσιάζονται στο παράρτημα.

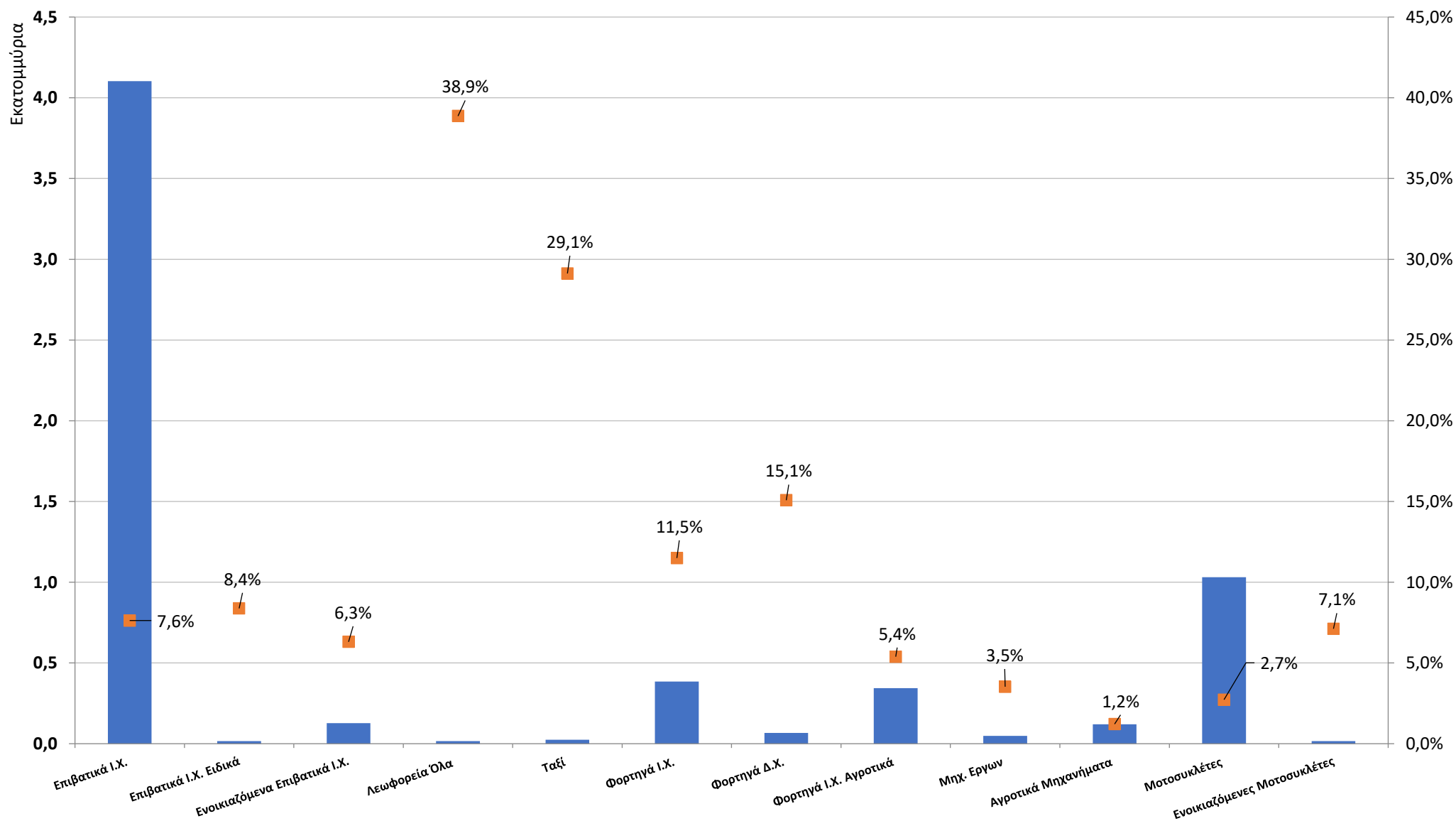

Γράφημα 1: ΑΕΟΧ - Πλήθος οχημάτων και Συχνότητα ζημιών (2023)

■ Πλήθος οχημάτων (εκατ.) ■ Συχνότητα ζημιών

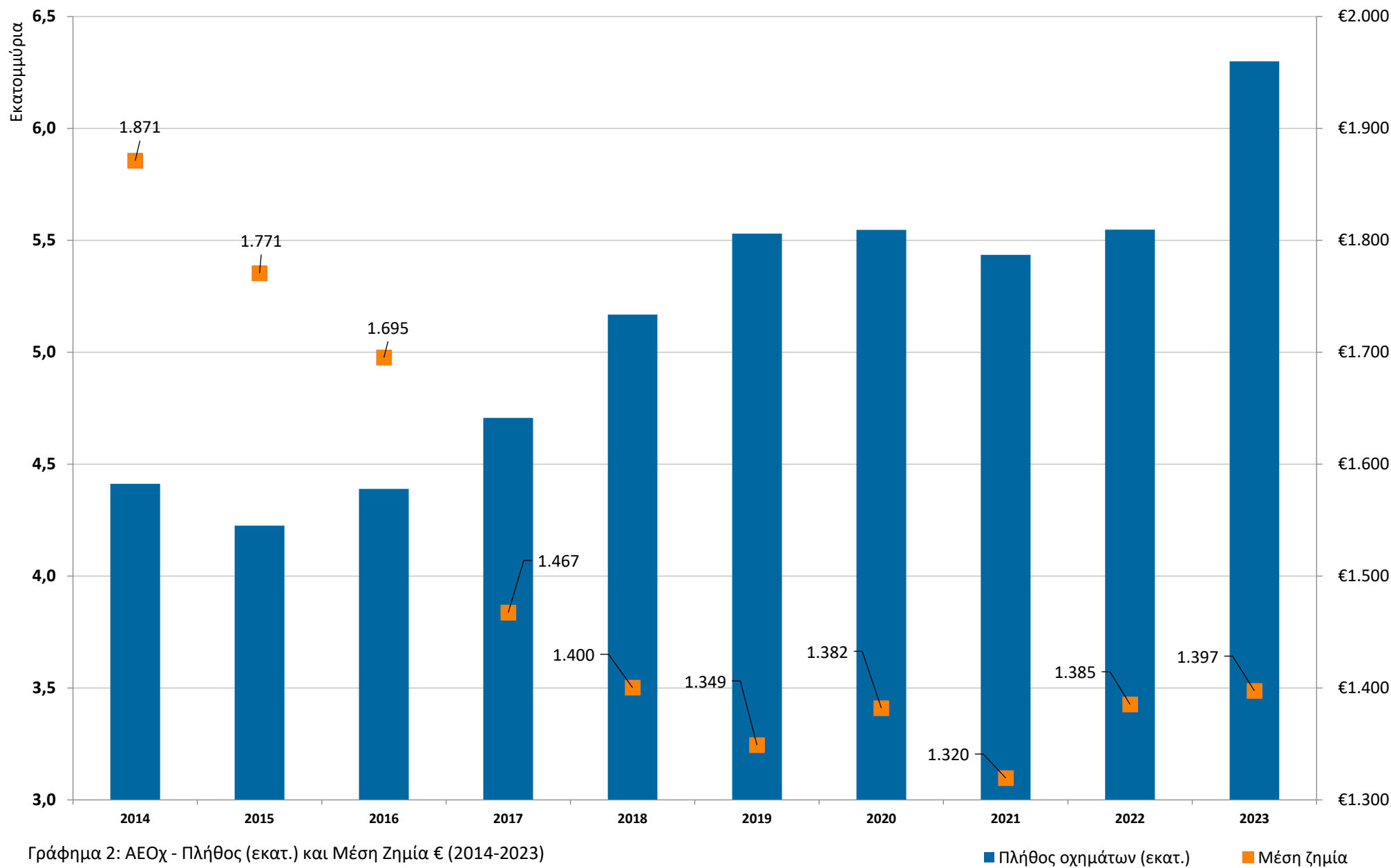

Γράφημα 2: ΑΕΟΧ - Πλήθος (εκατ.) και Μέση Ζημία € (2014-2023)

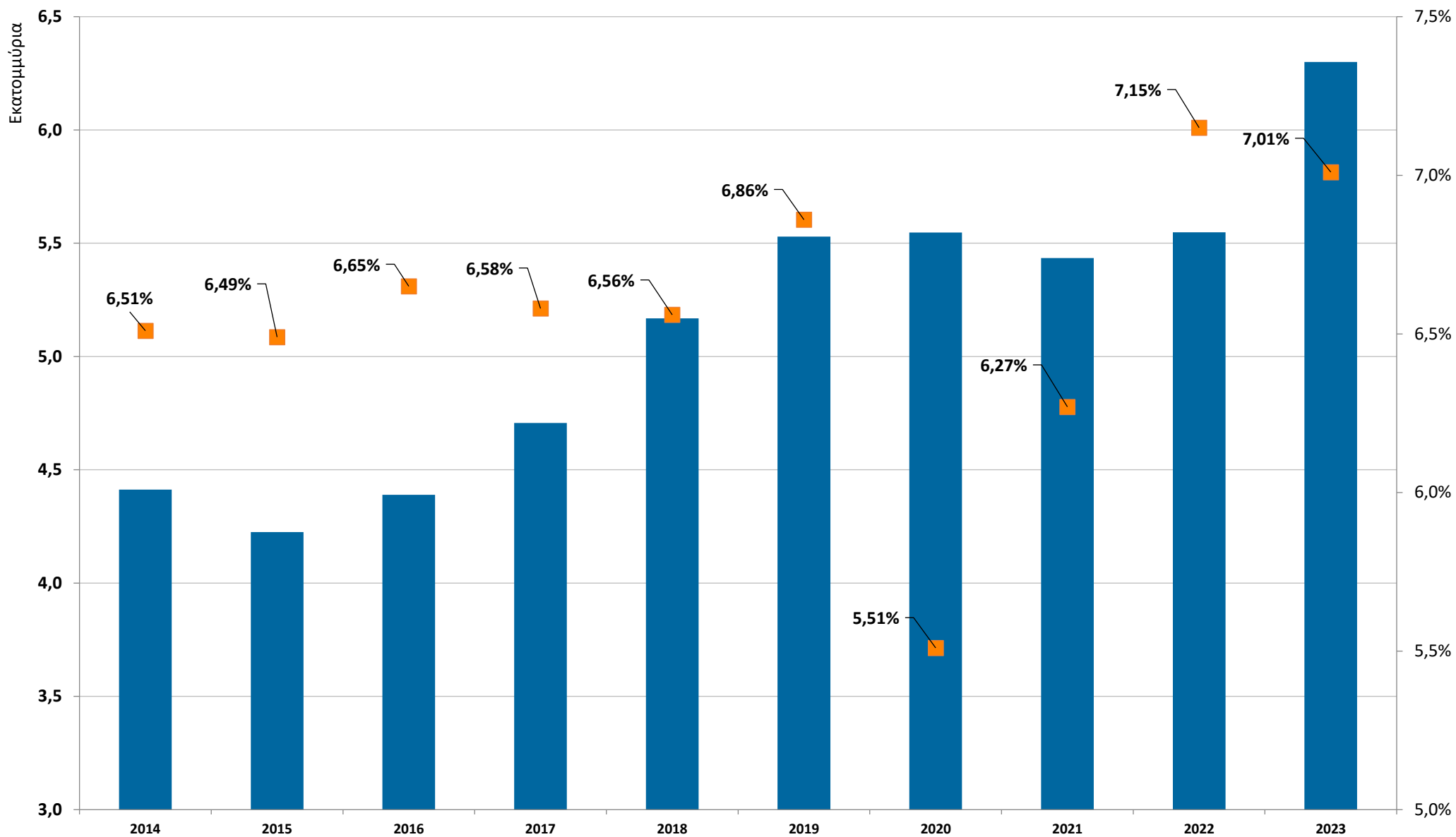

Γράφημα 3: ΑΕΟΧ - Πλήθος (εκατ.) και Συχνότητα ζημιών (2014-2023)

■ Πλήθος οχημάτων (εκατ.) ■ Συχνότητα ζημιών %

Πίνακας 1B - Πλήθος ασφαλισμένων οχημάτων - Συχνότητα - Μέση Ζημία ανά Χρήση Οχήματος

Σύνολο καλύψεων

Χρήση οχήματος	2021			2022			2023		
	Πλήθος οχημάτων	Συχνότητα ζημιών %	Μέσο κόστος ζημίας (€)	Πλήθος οχημάτων	Συχνότητα ζημιών %	Μέσο κόστος ζημίας (€)	Πλήθος οχημάτων	Συχνότητα ζημιών %	Μέσο κόστος ζημίας (€)
ΕΠΙΒΑΤΙΚΑ Ι.Χ.	3.733.931	9,75	1.156	3.794.710	10,86	1.217	4.102.551	10,81	1.299
ΕΠΙΒΑΤΙΚΑ Ι.Χ. (ΕΙΔΙΚΑ)	11.387	11,32	1.735	13.298	13,33	1.143	16.247	12,57	1.142
ΕΠΙΒΑΤΙΚΑ Ι.Χ. (ΕΝΟΙΚΙΑΖΟΜΕΝΑ)	85.252	7,18	1.311	106.346	8,74	1.370	127.102	7,94	1.538
ΛΕΩΦΟΡΕΙΑ (ΟΛΟΙ ΟΙ ΤΥΠΟΙ)	15.381	35,87	902	15.943	46,94	1.027	16.507	51,28	1.032
ΤΑΞΙ	16.053	33,07	892	19.164	46,39	921	24.488	40,11	926
ΦΟΡΤΗΓΑ Ι.Χ.	322.645	15,10	1.004	330.249	16,27	1.081	385.337	15,12	1.076
ΦΟΡΤΗΓΑ Δ.Χ.	33.745	16,28	1.160	37.324	19,36	1.434	67.580	16,59	1.319
ΦΟΡΤΗΓΑ Ι.Χ. ΑΓΡΟΤΙΚΑ	314.720	7,17	1.023	308.983	7,68	1.224	343.882	7,59	1.078
ΜΗΧ.ΕΡΓΩΝ	35.649	4,94	1.385	38.075	5,48	1.369	48.399	4,86	1.235
ΑΓΡΟΤΙΚΑ ΜΗΧΑΝΗΜΑΤΑ	83.354	1,62	1.070	83.708	1,96	961	120.172	1,69	1.196
ΜΟΤΟΣΥΚΛΕΤΕΣ Ι.Χ.	777.341	2,60	1.377	793.240	3,05	1.397	1.030.816	2,78	1.391
ΜΟΤΟΣΥΚΛΕΤΕΣ Ι.Χ. (ΕΝΟΙΚΙΑΖΟΜΕΝΕΣ)	5.558	6,50	884	7.119	7,18	1.171	16.676	7,12	1.132
<b>ΣΥΝΟΛΟ</b>	<b>5.435.017</b>	<b>8,88</b>	<b>1.142</b>	<b>5.548.159</b>	<b>9,96</b>	<b>1.210</b>	<b>6.299.757</b>	<b>9,58</b>	<b>1.265</b>

1. Τα στοιχεία και δείκτες των προηγούμενων ετών δεν έχουν επαναπολογιστεί με βάση μεταγενέστερη πληροφόρηση αλλά παρουσιάζονται όπως καταγράφηκαν αρχικά.

2. Οι ορισμοί των δεικτών παρουσιάζονται στο παράρτημα.



Πίνακας 2Α - Ανάλυση Πλήθους και Ποσού Δηλωθεισών Ζημιών ανά Χρήση Οχήματος

2023

Χρήση οχήματος	Υλικές Ζημιές		Σωματικές Βλάβες		Αστική Ευθύνη	
	Πλήθος Ζημιών	Ποσό Ζημιών (€)	Πλήθος Ζημιών	Ποσό Ζημιών (€)	Πλήθος Ζημιών	Ποσό Ζημιών (€)
ΕΠΙΒΑΤΙΚΑ Ι.Χ.	312.813	310.903.646	11.717	139.839.152	312.975	450.742.798
ΕΠΙΒΑΤΙΚΑ Ι.Χ. (ΕΙΔΙΚΑ)	1.363	1.209.729	29	585.409	1.362	1.795.137
ΕΠΙΒΑΤΙΚΑ Ι.Χ. (ΕΝΟΙΚΙΑΖΟΜΕΝΑ)	8.022	8.885.818	366	3.926.243	8.018	12.812.062
ΛΕΩΦΟΡΕΙΑ (ΟΛΟΙ ΟΙ ΤΥΠΟΙ)	6.221	5.226.766	308	1.497.761	6.416	6.724.527
ΤΑΞΙ	7.076	6.236.836	349	1.923.121	7.132	8.159.958
ΦΟΡΤΗΓΑ Ι.Χ.	44.387	42.513.383	842	12.312.126	44.331	54.825.509
ΦΟΡΤΗΓΑ Δ.Χ.	10.216	11.217.622	136	3.091.605	10.188	14.309.227
ΦΟΡΤΗΓΑ Ι.Χ. ΑΓΡΟΤΙΚΑ	18.545	18.573.798	349	6.020.070	18.524	24.593.868
ΜΗΧ.ΕΡΓΩΝ	1.722	1.835.019	26	692.329	1.710	2.527.348
ΑΓΡΟΤΙΚΑ ΜΗΧΑΝΗΜΑΤΑ	1.473	1.556.912	23	592.943	1.470	2.149.855
ΜΟΤΟΣΥΚΛΕΤΕΣ Ι.Χ.	27.651	22.581.777	1.565	14.392.099	28.154	36.973.876
ΜΟΤΟΣΥΚΛΕΤΕΣ Ι.Χ. (ΕΝΟΙΚΙΑΖΟΜΕΝΕΣ)	1.168	1.168.255	47	164.973	1.187	1.333.228
<b>ΣΥΝΟΛΟ</b>	<b>440.657</b>	<b>431.909.562</b>	<b>15.757</b>	<b>185.037.830</b>	<b>441.467</b>	<b>616.947.392</b>

Πλήθος ζημιών = Πλήθος πληρωθεισών ζημιών + πλήθος εκκρεμών ζημιών χρήσης από τις δηλωθείσες εντός του έτους

Ποσό ζημιών = Ποσό πληρωθεισών ζημιών + ποσό εκκρεμών ζημιών χρήσης από τις δηλωθείσες εντός του έτους

Τα πλήθη ζημιών δεν αθροίζονται οριζοντίως στο σύνολο, καθώς μία ζημιά ενδέχεται να ενεργοποιεί περισσότερες της μίας ασφαλιστικής κάλυψης

Πίνακας 2B - Ανάλυση Πλήθους και Ποσού Δηλωθεισών Ζημιών ανά Χρήση Οχήματος

2023

Χρήση οχήματος	Πυρός		Κλοπή		Ζημιές Ιδίου Οχήματος	
	Πλήθος Ζημιών	Ποσό Ζημιών (€)	Πλήθος Ζημιών	Ποσό Ζημιών (€)	Πλήθος Ζημιών	Ποσό Ζημιών (€)
ΕΠΙΒΑΤΙΚΑ Ι.Χ.	532	2.545.458	10.227	37.325.238	16.963	36.564.587
ΕΠΙΒΑΤΙΚΑ Ι.Χ. (ΕΙΔΙΚΑ)	2	4.048	21	51.000	87	216.563
ΕΠΙΒΑΤΙΚΑ Ι.Χ. (ΕΝΟΙΚΙΑΖΟΜΕΝΑ)	10	256.958	106	442.306	490	1.172.385
ΛΕΩΦΟΡΕΙΑ (ΟΛΟΙ ΟΙ ΤΥΠΟΙ)	27	156.383	19	47.891	157	271.228
ΤΑΞΙ	0	0	10	6.310	5	10.354
ΦΟΡΤΗΓΑ Ι.Χ.	34	176.840	395	1.358.872	830	1.850.288
ΦΟΡΤΗΓΑ Δ.Χ.	3	24.014	1	44	11	22.350
ΦΟΡΤΗΓΑ Ι.Χ. ΑΓΡΟΤΙΚΑ	6	29.429	82	271.310	179	881.592
ΜΗΧ.ΕΡΓΩΝ	3	25.093	1	532	4	38.763
ΑΓΡΟΤΙΚΑ ΜΗΧΑΝΗΜΑΤΑ	7	39.025	0	0	0	0
ΜΟΤΟΣΥΚΛΕΤΕΣ Ι.Χ.	10	28.119	315	2.547.587	26	57.123
ΜΟΤΟΣΥΚΛΕΤΕΣ Ι.Χ. (ΕΝΟΙΚΙΑΖΟΜΕΝΕΣ)	0	0	0	0	0	0
<b>ΣΥΝΟΛΟ</b>	<b>634</b>	<b>3.285.367</b>	<b>11.177</b>	<b>42.051.090</b>	<b>18.752</b>	<b>41.085.233</b>

Πλήθος ζημιών = Πλήθος πληρωθεισών ζημιών + πλήθος εκκρεμών ζημιών χρήσης από τις δηλωθείσες εντός του έτους

Ποσό ζημιών = Ποσό πληρωθεισών ζημιών + ποσό εκκρεμών ζημιών χρήσης από τις δηλωθείσες εντός του έτους

Τα πλήθη ζημιών δεν αθροίζονται οριζοντίως στο σύνολο, καθώς μία ζημιά ενδέχεται να ενεργοποιεί περισσότερες της μίας ασφαλιστικής κάλυψης

Πίνακας 2Γ - Ανάλυση Πλήθους και Ποσού Δηλωθεισών Ζημιών ανά Χρήση Οχήματος

2023

Χρήση οχήματος	Θραύσης Κρυστάλλων		Λοιπές Καλύψεις		Συνόλου Καλύψεων	
	Πλήθος Ζημιών	Ποσό Ζημιών (€)	Πλήθος Ζημιών	Ποσό Ζημιών (€)	Πλήθος Ζημιών	Ποσό Ζημιών (€)
ΕΠΙΒΑΤΙΚΑ Ι.Χ.	98.156	30.063.529	10.087	18.580.150	443.287	575.821.760
ΕΠΙΒΑΤΙΚΑ Ι.Χ. (ΕΙΔΙΚΑ)	557	202.651	34	61.771	2.042	2.331.172
ΕΠΙΒΑΤΙΚΑ Ι.Χ. (ΕΝΟΙΚΙΑΖΟΜΕΝΑ)	1.484	501.335	83	338.806	10.095	15.523.850
ΛΕΩΦΟΡΕΙΑ (ΟΛΟΙ ΟΙ ΤΥΠΟΙ)	1.635	1.272.118	284	261.156	8.464	8.733.302
ΤΑΞΙ	2.617	749.182	72	170.898	9.822	9.096.702
ΦΟΡΤΗΓΑ Ι.Χ.	12.595	3.535.146	359	912.023	58.260	62.658.678
ΦΟΡΤΗΓΑ Δ.Χ.	903	327.203	110	101.429	11.209	14.784.267
ΦΟΡΤΗΓΑ Ι.Χ. ΑΓΡΟΤΙΚΑ	7.142	1.924.583	183	435.186	26.091	28.135.968
ΜΗΧ.ΕΡΓΩΝ	615	234.378	23	81.917	2.354	2.908.031
ΑΓΡΟΤΙΚΑ ΜΗΧΑΝΗΜΑΤΑ	540	227.193	13	9.789	2.029	2.425.862
ΜΟΤΟΣΥΚΛΕΤΕΣ Ι.Χ.	6	6.554	157	208.593	28.636	39.821.851
ΜΟΤΟΣΥΚΛΕΤΕΣ Ι.Χ. (ΕΝΟΙΚΙΑΖΟΜΕΝΕΣ)	0	0	0	10.976	1.187	1.344.204
<b>ΣΥΝΟΛΟ</b>	<b>126.250</b>	<b>39.043.872</b>	<b>11.405</b>	<b>21.172.694</b>	<b>603.476</b>	<b>763.585.647</b>

Πλήθος ζημιών = Πλήθος πληρωθεισών ζημιών + πλήθος εκκρεμών ζημιών χρήσης από τις δηλωθείσες εντός του έτους

Ποσό ζημιών = Ποσό πληρωθεισών ζημιών + ποσό εκκρεμών ζημιών χρήσης από τις δηλωθείσες εντός του έτους

Τα πλήθη ζημιών δεν αθροίζονται οριζοντίως στο σύνολο, καθώς μία ζημιά ενδέχεται να ενεργοποιεί περισσότερες της μίας ασφαλιστικής κάλυψης



Γράφημα 4: Κατανομή πλήθους ζημιών ανά κάλυψη

■ Αστική Ευθύνη      ■ Πυρός      ■ Κλοπή  
■ Ζημιές Ιδίου Οχήματος      ■ Θραύση Κρυστάλλων      ■ Λοιπές Καλύψεις

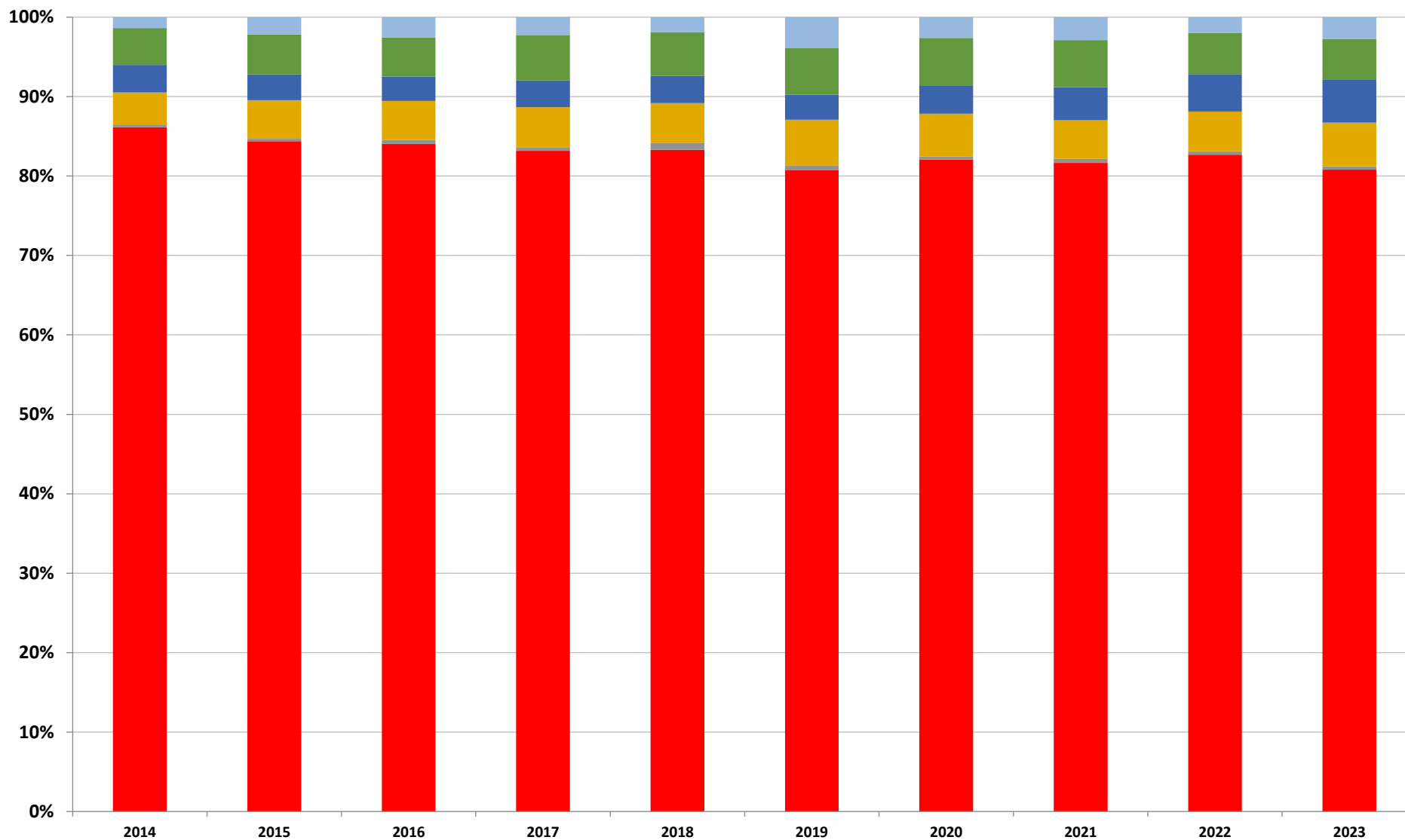

Γράφημα 5: Κατανομή ποσών αποζημίωσης ανά κάλυψη

■ Αστική Ευθύνη      ■ Πυρός      ■ Κλοπή  
■ Ζημιές Ιδίου Οχήματος      ■ Θραύση Κρυστάλλων      ■ Λοιπές Καλύψεις

Πίνακας 3Α - Συχνότητα ζημιών ανά Χρήση και Κάλυψη - (%)

2023

Χρήση οχήματος	Υλικές Ζημιές	Σωματικές Βλάβες	Αστική Ευθύνη	Πυρός	Κλοπή	Ζ.Ι.Α.	Θραύση Κρυστάλλων	Λοιπές Καλύψεις	Σύνολο Καλύψεων
ΕΠΙΒΑΤΙΚΑ Ι.Χ.	7,62	0,29	<b>7,63</b>	0,04	0,72	3,74	3,52	0,15	<b>10,81</b>
ΕΠΙΒΑΤΙΚΑ Ι.Χ. (ΕΙΔΙΚΑ)	8,38	0,18	<b>8,38</b>	0,05	0,57	6,48	5,81	0,15	<b>12,57</b>
ΕΠΙΒΑΤΙΚΑ Ι.Χ. (ΕΝΟΙΚΙΑΖΟΜΕΝΑ)	6,31	0,29	<b>6,31</b>	0,04	0,61	5,69	4,34	0,06	<b>7,94</b>
ΛΕΩΦΟΡΕΙΑ (ΟΛΟΙ ΟΙ ΤΥΠΟΙ)	37,69	1,87	<b>38,87</b>	0,21	0,20	149,52	18,94	1,12	<b>51,28</b>
ΤΑΞΙ	28,90	1,43	<b>29,12</b>	0,00	0,55	13,89	12,01	0,27	<b>40,11</b>
ΦΟΡΤΗΓΑ Ι.Χ.	11,50	0,22	<b>11,50</b>	0,05	0,66	8,12	5,73	0,08	<b>15,12</b>
ΦΟΡΤΗΓΑ Δ.Χ.	15,08	0,20	<b>15,08</b>	0,07	0,05	3,72	6,17	0,21	<b>16,59</b>
ΦΟΡΤΗΓΑ Ι.Χ. ΑΓΡΟΤΙΚΑ	5,39	0,10	<b>5,39</b>	0,02	0,29	1,10	4,86	0,05	<b>7,59</b>
ΜΗΧ.ΕΡΓΩΝ	3,53	0,05	<b>3,53</b>	0,09	0,03	1,61	8,06	0,06	<b>4,86</b>
ΑΓΡΟΤΙΚΑ ΜΗΧΑΝΗΜΑΤΑ	1,22	0,02	<b>1,22</b>	0,49	0,00	0,00	9,50	0,01	<b>1,69</b>
ΜΟΤΟΣΥΚΛΕΤΕΣ Ι.Χ.	2,68	0,15	<b>2,73</b>	0,03	1,17	3,23	3,11	0,02	<b>2,78</b>
ΜΟΤΟΣΥΚΛΕΤΕΣ Ι.Χ. (ΕΝΟΙΚΙΑΖΟΜΕΝΕΣ)	7,00	0,28	<b>7,12</b>	0,00	0,00	0,00	0,00	0,00	<b>7,12</b>
<b>ΣΥΝΟΛΟ ΟΧΗΜΑΤΩΝ</b>	<b>6,99</b>	<b>0,25</b>	<b>7,01</b>	<b>0,04</b>	<b>0,71</b>	<b>3,82</b>	<b>3,88</b>	<b>0,13</b>	<b>9,58</b>

Ζημιές τρέχουσας χρήσης

Πίνακας 3B - Μέσο Κόστος Ζημίας ανά Χρήση και Κάλυψη - (€)

2023

Χρήση οχήματος	Υλικές Ζημιές	Σωματικές Βλάβες	Αστική Ευθύνη	Πυρός	Κλοπή	Ζ.Ι.Α.	Θραύση Κρυστάλλων	Λοιπές Καλύψεις	Σύνολο Καλύψεων
ΕΠΙΒΑΤΙΚΑ Ι.Χ.	994	11.935	<b>1.440</b>	4.785	3.650	2.156	306	1.842	<b>1.299</b>
ΕΠΙΒΑΤΙΚΑ Ι.Χ. (ΕΙΔΙΚΑ)	888	20.187	<b>1.318</b>	2.024	2.429	2.489	364	1.817	<b>1.142</b>
ΕΠΙΒΑΤΙΚΑ Ι.Χ. (ΕΝΟΙΚΙΑΖΟΜΕΝΑ)	1.108	10.727	<b>1.598</b>	25.696	4.173	2.393	338	4.082	<b>1.538</b>
ΛΕΩΦΟΡΕΙΑ (ΟΛΟΙ ΟΙ ΤΥΠΟΙ)	840	4.863	<b>1.048</b>	5.792	2.521	1.728	778	920	<b>1.032</b>
ΤΑΞΙ	881	5.510	<b>1.144</b>	0	631	2.071	286	2.374	<b>926</b>
ΦΟΡΤΗΓΑ Ι.Χ.	959	14.622	<b>1.237</b>	5.201	3.440	2.229	281	2.540	<b>1.076</b>
ΦΟΡΤΗΓΑ Δ.Χ.	1.101	22.732	<b>1.405</b>	8.005	44	2.032	362	922	<b>1.319</b>
ΦΟΡΤΗΓΑ Ι.Χ. ΑΓΡΟΤΙΚΑ	1.003	17.249	<b>1.328</b>	4.905	3.309	4.925	269	2.378	<b>1.078</b>
ΜΗΧ.ΕΡΓΩΝ	1.073	26.628	<b>1.478</b>	8.364	532	9.691	381	3.562	<b>1.235</b>
ΑΓΡΟΤΙΚΑ ΜΗΧΑΝΗΜΑΤΑ	1.059	25.780	<b>1.462</b>	5.575	0	0	421	753	<b>1.196</b>
ΜΟΤΟΣΥΚΛΕΤΕΣ Ι.Χ.	817	9.196	<b>1.313</b>	2.812	8.088	2.197	1.092	1.329	<b>1.391</b>
ΜΟΤΟΣΥΚΛΕΤΕΣ Ι.Χ. (ΕΝΟΙΚΙΑΖΟΜΕΝΕΣ)	1.000	3.510	<b>1.123</b>	0	0	0	0	0	<b>1.132</b>
<b>ΣΥΝΟΛΟ ΟΧΗΜΑΤΩΝ</b>	<b>980</b>	<b>11.743</b>	<b>1.397</b>	<b>5.182</b>	<b>3.762</b>	<b>2.191</b>	<b>309</b>	<b>1.856</b>	<b>1.265</b>

Ζημιές τρέχουσας χρήσης

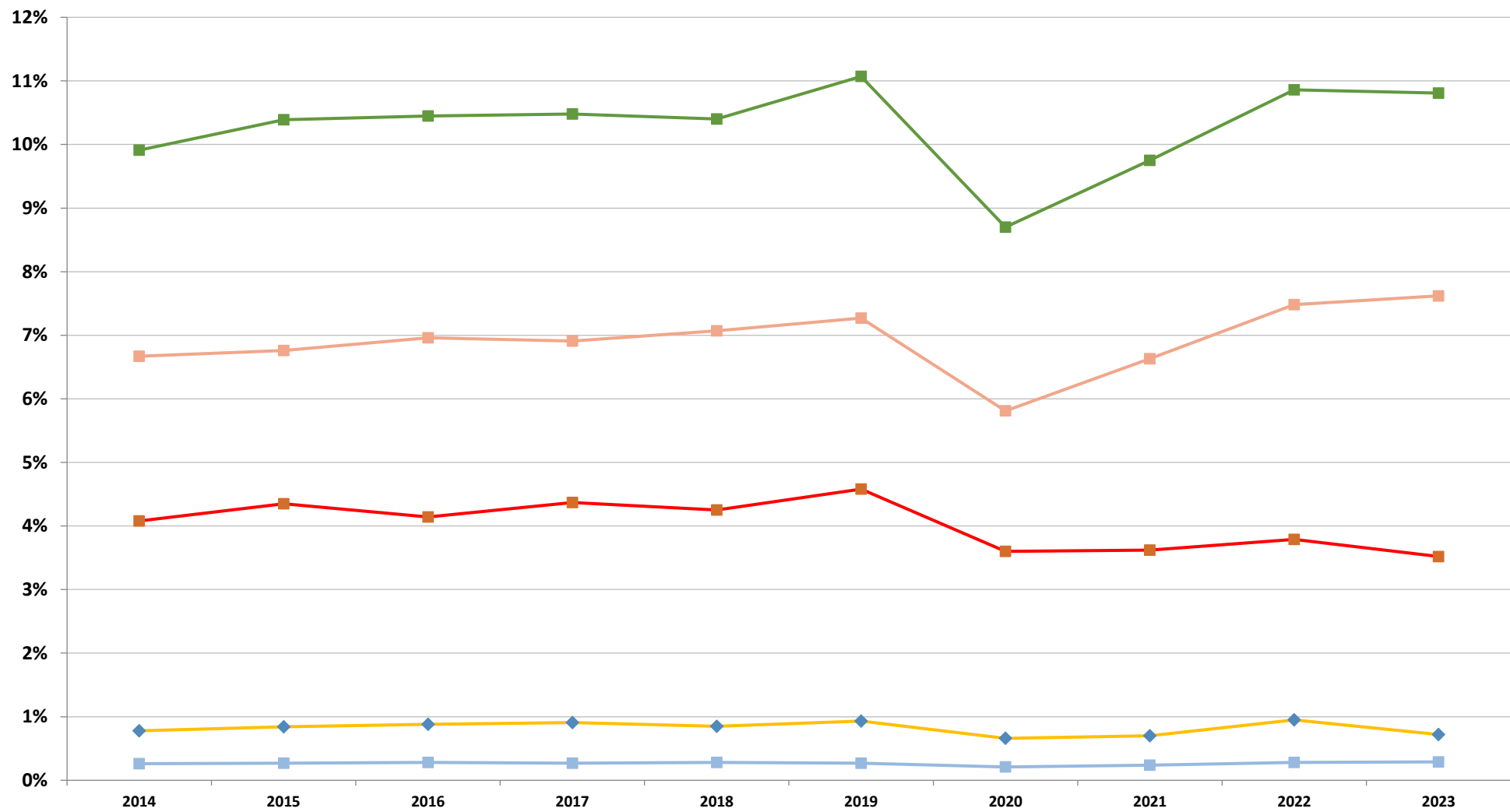

Γράφημα 6: Συχνότητα ζημιών - Επιβατικά Ι.Χ.

■ Θραύση Κρυστάλλων      ■ Σωματικές Βλάβες      ■ Υλικές Ζημιές  
■ Κλοπή      ■ Σύνολο Καλύψεων



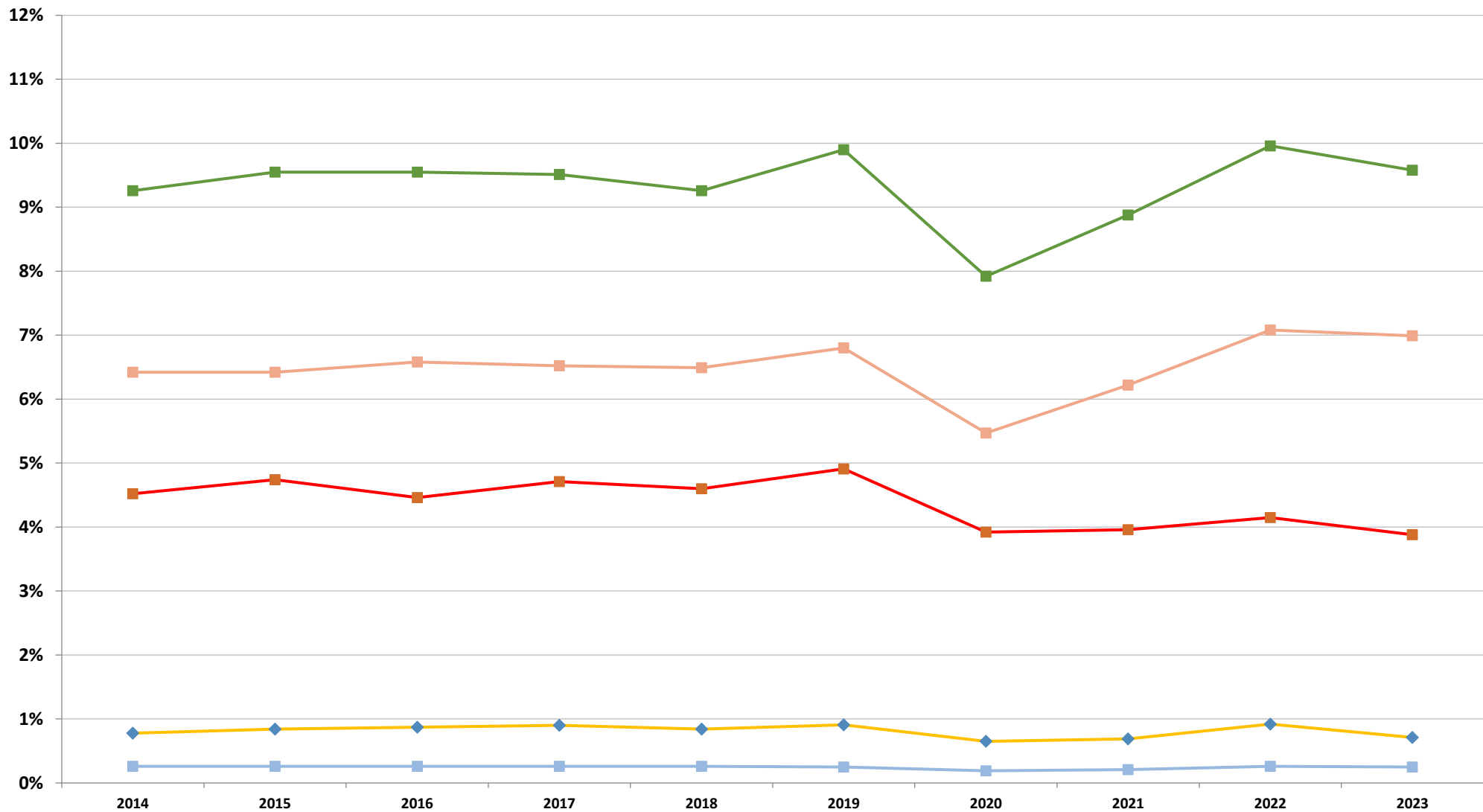

Γράφημα 7: Συχνότητα ζημιών - Σύνολο οχημάτων

- Θραύση Κρυστάλλων
- Σωματικές Βλάβες
- Υλικές Ζημιές
- ◆ Κλοπή
- Σύνολο Καλύψεων

Πίνακας 4 - Ανάλυση Μέσου Κόστους Ζημιάς ανά κάλυψη (€) - Σύνολο Οχημάτων

Κάλυψη	2021			2022			2023		
	Πληρωθεισών ζημιών	Εκκρεμμών ζημιών	Σύνολο ζημιών	Πληρωθεισών ζημιών	Εκκρεμμών ζημιών	Σύνολο ζημιών	Πληρωθεισών ζημιών	Εκκρεμμών ζημιών	Σύνολο ζημιών
Υλικές ζημιές	910	877	891	983	901	936	1.035	939	980
Σωματικές βλάβες	3.880	14.561	12.488	3.932	14.188	12.335	3.819	13.525	11.743
Αστική ευθύνη οχημάτων	972	1.589	1.320	1.046	1.640	1.385	1.098	1.618	1.397
<b>Σύνολο καλύψεων</b>	<b>796</b>	<b>1.570</b>	<b>1.142</b>	<b>860</b>	<b>1.623</b>	<b>1.210</b>	<b>959</b>	<b>1.597</b>	<b>1.265</b>

## Πίνακας 5Α - Κατανομή (%) υλικών ζημιών κάλυψης αστικής ευθύνης ανά ποσό διακανονισμού

Αστική ευθύνη οχημάτων / Υλικές Ζημιές

ΠΟΣΟ ΔΙΑΚΑΝΟΝΙΣΜΟΥ		2021		2022		2023	
		Ποσό	Πλήθος	Ποσό	Πλήθος	Ποσό	Πλήθος
0	100 €	0,75	5,95	0,72	6,37	0,62	5,38
101 €	300 €	4,65	15,26	3,19	11,39	2,44	9,02
301 €	600 €	4,43	7,20	5,55	11,31	6,07	13,22
601 €	1.000 €	50,91	57,59	45,51	52,58	43,33	52,77
1.001 €	1.500 €	9,60	6,63	13,29	10,02	13,04	10,44
1.501 €	2.000 €	5,49	2,55	5,62	2,81	6,16	3,14
2.001 €	3.000 €	6,67	2,20	6,17	2,17	5,99	2,16
3.001 €	4.000 €	4,59	1,15	7,32	1,93	8,03	2,24
4.001 €	5.000 €	3,32	0,66	2,44	0,48	2,51	0,52
5.001 €	6.500 €	1,96	0,29	2,25	0,35	2,38	0,39
6.501 €	8.000 €	1,41	0,17	1,50	0,19	1,72	0,23
8.001 €	10.000 €	1,21	0,12	1,51	0,15	1,69	0,18
10.001 €	20.000 €	3,01	0,21	3,00	0,20	3,51	0,25
20.001 €	50.000 €	1,20	0,04	1,25	0,04	1,61	0,06
50.001 €	100.000 €	0,36	0,00	0,34	0,01	0,27	0,00
100.001 €	500.000 €	0,47	0,00	0,35	0,00	0,33	0,00
500.001 €	1.000.000 €	0,00	0,00	0,00	0,00	0,30	0,00
≥	1.000.001 €	0,00	0,00	0,00	0,00	0,00	0,00
<b>Σύνολο</b>		<b>100</b>	<b>100</b>	<b>100</b>	<b>100</b>	<b>100</b>	<b>100</b>

1. Τα στοιχεία και δείκτες των προηγούμενων ετών δέν έχουν επανυπολογιστεί με βάση μεταγενέστερη πληροφόρηση αλλά παρουσιάζονται όπως καταγράφηκαν αρχικά.
2. Οι ορισμοί των δεικτών παρουσιάζονται στο παράρτημα.

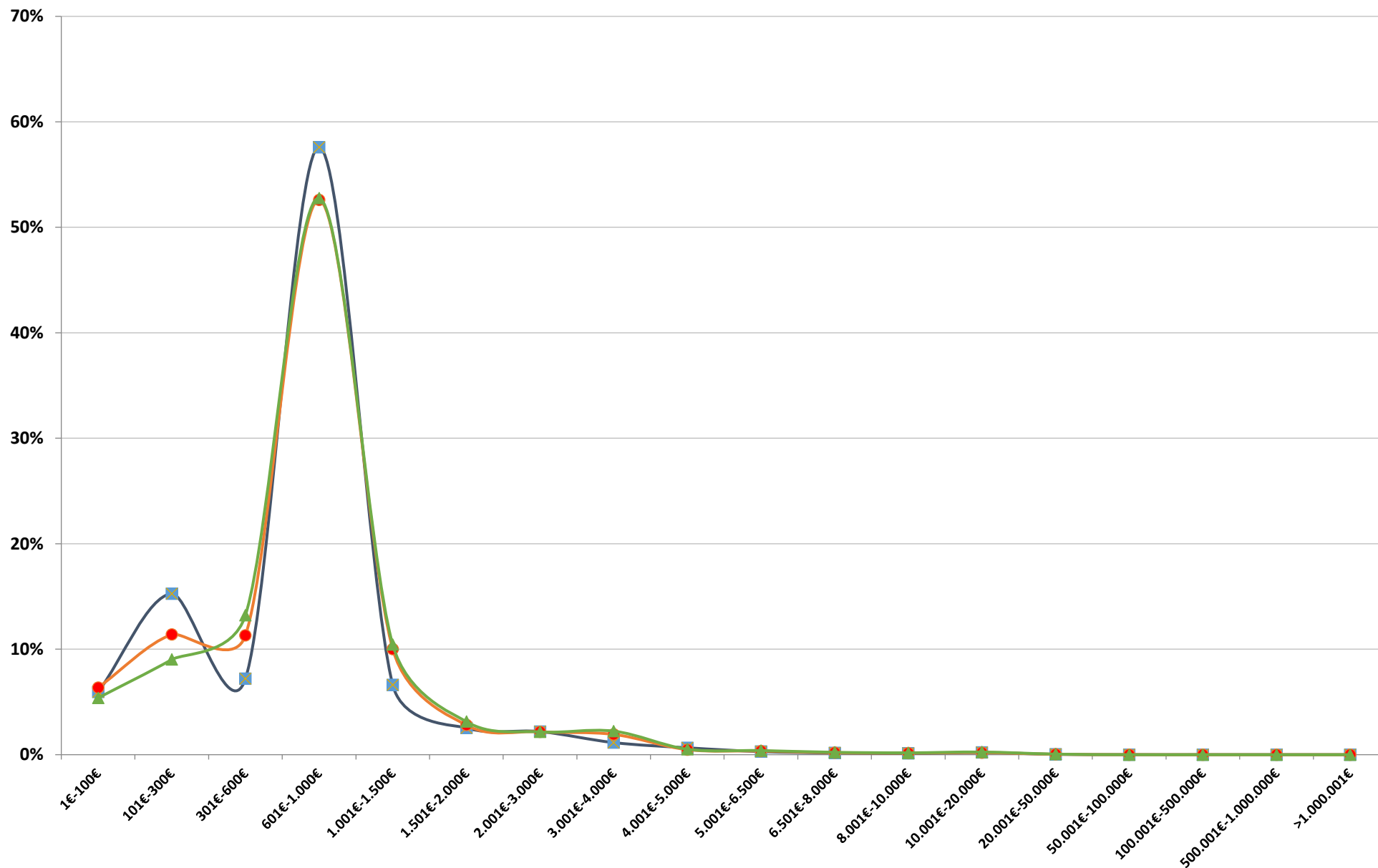

Γράφημα 8: Κατανομή πλήθους ζημιών - Α.Ε.Οχ. Υλικές Ζημιές

■ 2021 ● 2022 ▲ 2023

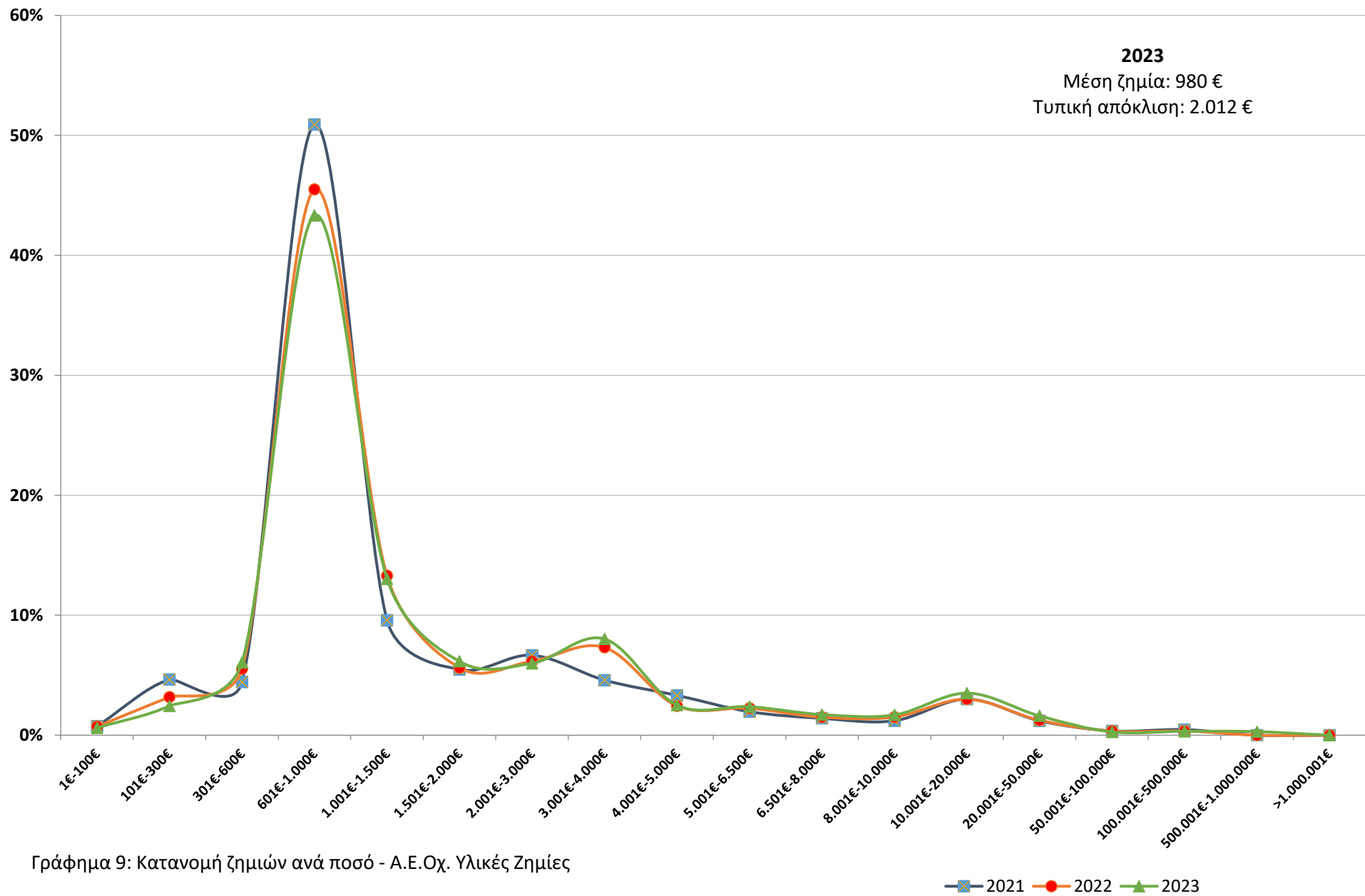

Γράφημα 9: Κατανομή ζημιών ανά ποσό - Α.Ε.Οχ. Υλικές Ζημίες

## Πίνακας 5B - Κατανομή (%) σωματικών βλαβών κάλυψης αστικής ευθύνης ανά ποσό διακανονισμού

Αστική ευθύνη οχημάτων / Σωματικές βλάβες

ΠΟΣΟ ΔΙΑΚΑΝΟΝΙΣΜΟΥ		2021		2022		2023	
		Ποσό	Πλήθος	Ποσό	Πλήθος	Ποσό	Πλήθος
0	300 €	0,36	22,97	0,31	19,85	0,28	19,64
301 €	1.000 €	1,40	19,63	1,39	22,39	1,21	17,62
1.001 €	2.000 €	1,78	11,39	1,47	9,86	1,91	12,74
2.001 €	3.000 €	1,03	4,11	0,87	3,59	1,03	4,32
3.001 €	4.000 €	1,56	4,46	1,25	3,83	1,29	3,93
4.001 €	6.000 €	5,13	10,78	4,57	10,26	5,50	12,12
6.001 €	8.000 €	4,26	6,06	4,95	7,32	5,00	7,29
8.001 €	12.000 €	6,46	6,98	5,59	6,35	6,64	7,39
12.001 €	16.000 €	4,01	2,89	5,68	4,28	4,92	3,63
16.001 €	20.000 €	2,47	1,40	2,63	1,52	2,99	1,70
20.001 €	30.000 €	6,84	2,93	10,18	4,45	7,69	3,39
30.001 €	50.000 €	13,14	3,14	12,88	3,18	12,44	3,33
50.001 €	75.000 €	5,74	1,01	5,05	0,92	3,93	0,71
75.001 €	100.000 €	3,65	0,43	3,34	0,42	2,53	0,31
100.001 €	150.000 €	4,45	0,39	4,15	0,37	3,98	0,35
150.001 €	200.000 €	6,54	0,39	5,27	0,34	8,74	0,53
200.001 €	250.000 €	6,66	0,31	8,64	0,42	7,70	0,36
250.001 €	300.000 €	8,90	0,33	6,03	0,24	6,37	0,24
300.001 €	400.000 €	8,05	0,25	9,70	0,31	7,57	0,23
400.001 €	500.000 €	3,11	0,07	2,26	0,06	2,85	0,07
500.001 €	750.000 €	3,90	0,07	1,62	0,03	4,53	0,08
750.001 €	1.000.000 €	0,56	0,01	1,41	0,02	0,90	0,01
≥	1.000.001 €	0,00	0,00	0,75	0,01	0,00	0,00
<b>Σύνολο</b>		<b>100</b>	<b>100</b>	<b>100</b>	<b>100</b>	<b>100</b>	<b>100</b>

1. Τα στοιχεία και δείκτες των προηγούμενων ετών δεν έχουν επανυπολογιστεί με βάση μεταγενέστερη πληροφόρηση αλλά παρουσιάζονται όπως καταγράφηκαν αρχικά.

2. Οι ορισμοί των δεικτών παρουσιάζονται στο παράρτημα.

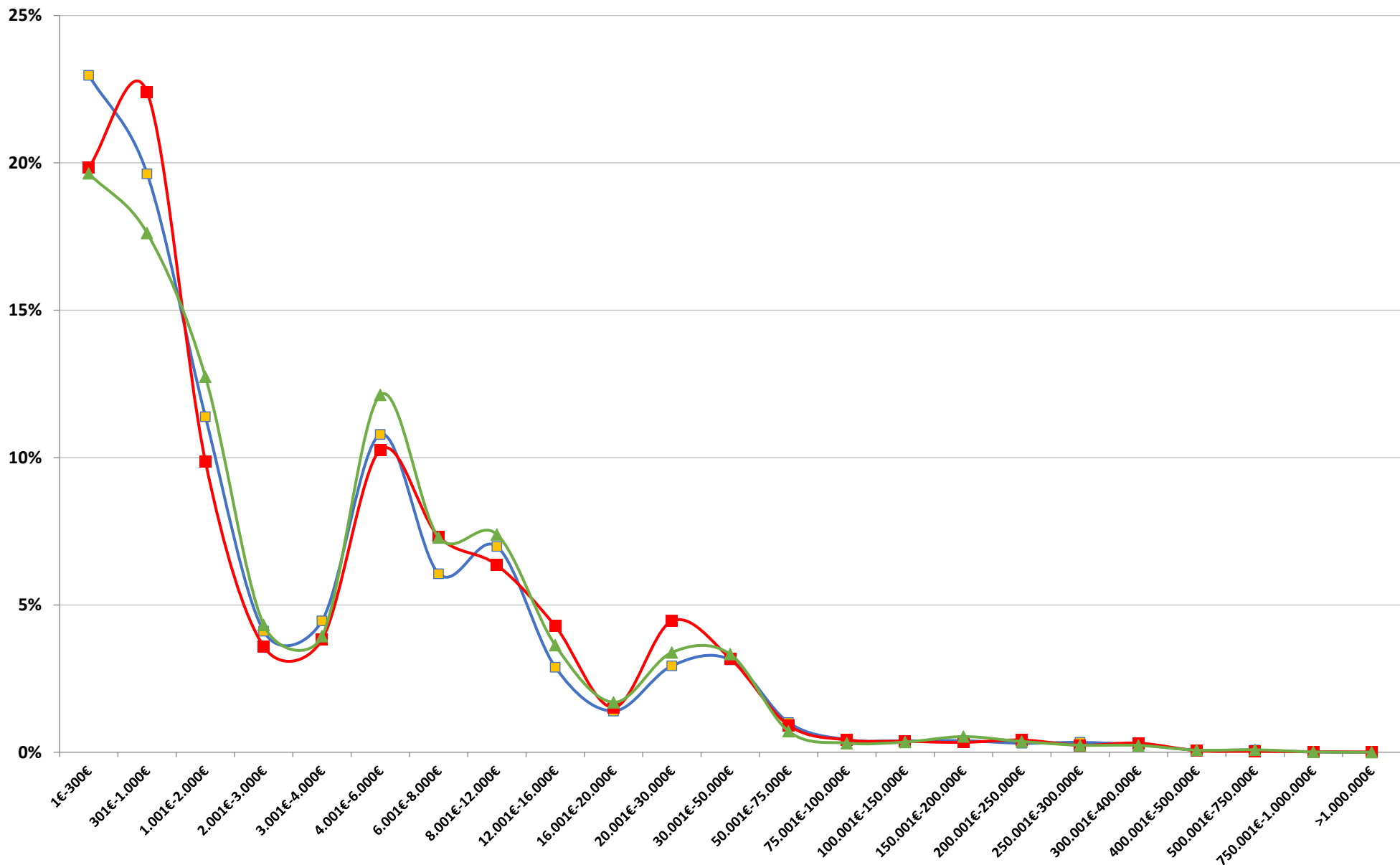

Γράφημα 10: Κατανομή πλήθους ζημιών - Α.Ε.Οχ. Σωματικές Βλάβες

—■— 2021 —■— 2022 —▲— 2023

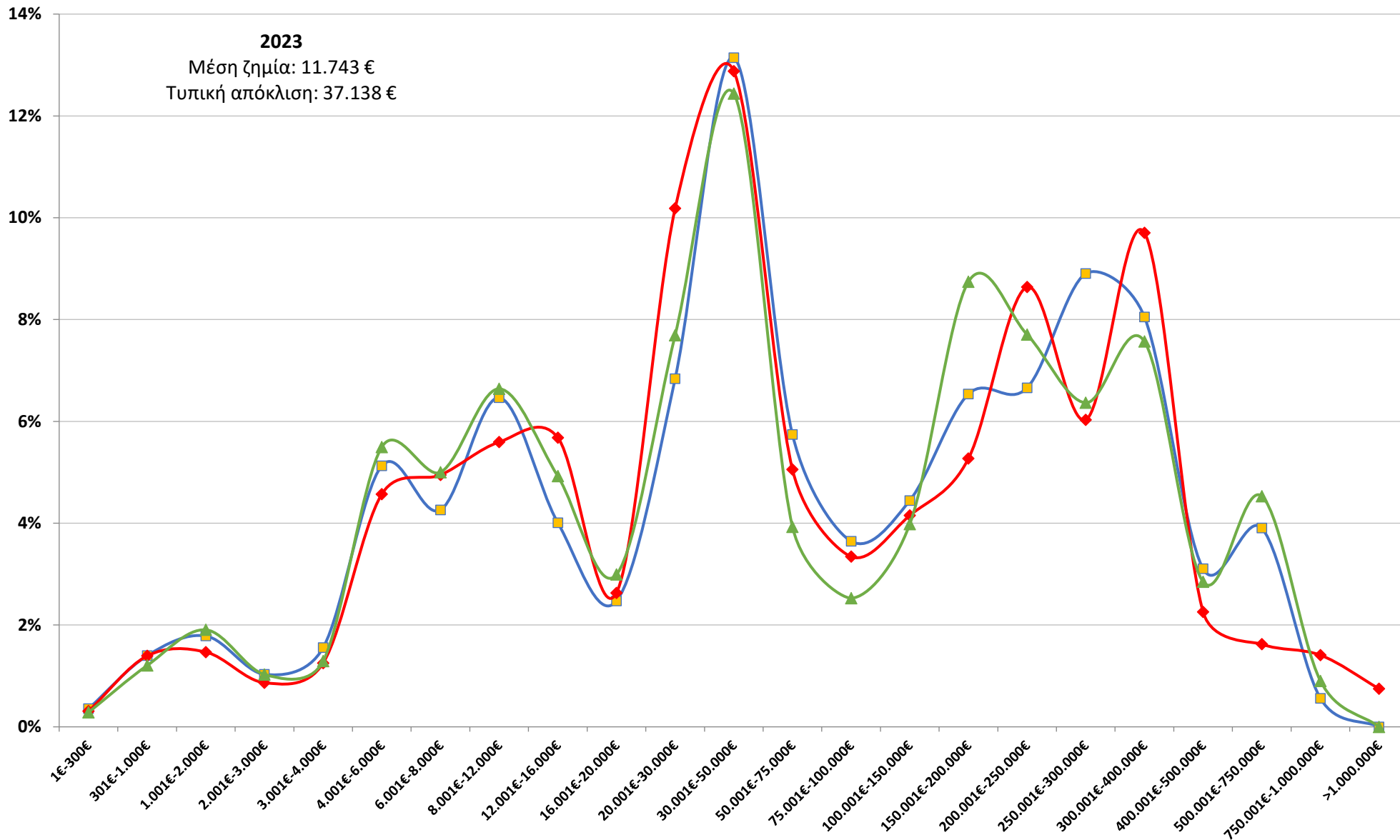

Γράφημα 11: Κατανομή ζημιών ανά ποσό - Α.Ε.Οχ. Σωματικές Βλάβες

2021 2022 2023



## ΕΝΟΤΗΤΑ Β΄

Γεωγραφική κατανομή: Δείκτες συχνότητας και μέσης ζημίας κάλυψης αστικής ευθύνης οχημάτων ανά νομό

### 2023 Α.Ε Οχημάτων

	Συχνότητα Ζημιών %	Μέσο Κόστος Ζημίας (€)
Σύνολο Επικράτειας	7,01	1.397
Μέγιστη τιμή (Νομός)	8,95 (Αττικής)	2.120 (Πρέβεζας)
Ελάχιστη τιμή (Νομός)	2,74 (Σάμου)	1.010 (Φωκίδας)

### 2023: Γεωγραφική κατανομή ανά νομό

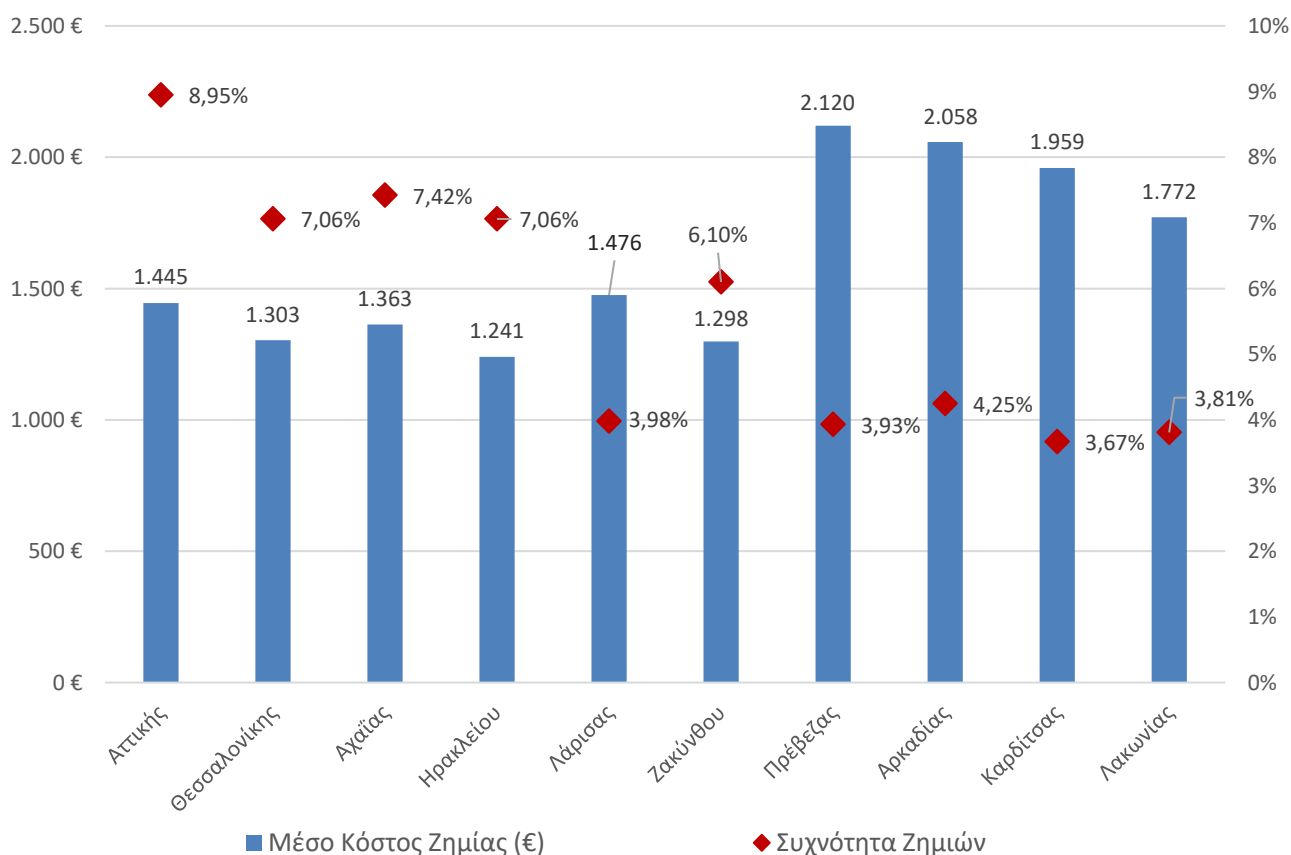

Γράφημα 12:

Συχνότητα Ζημιών ανά νομό

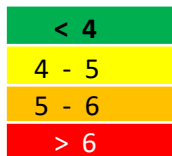
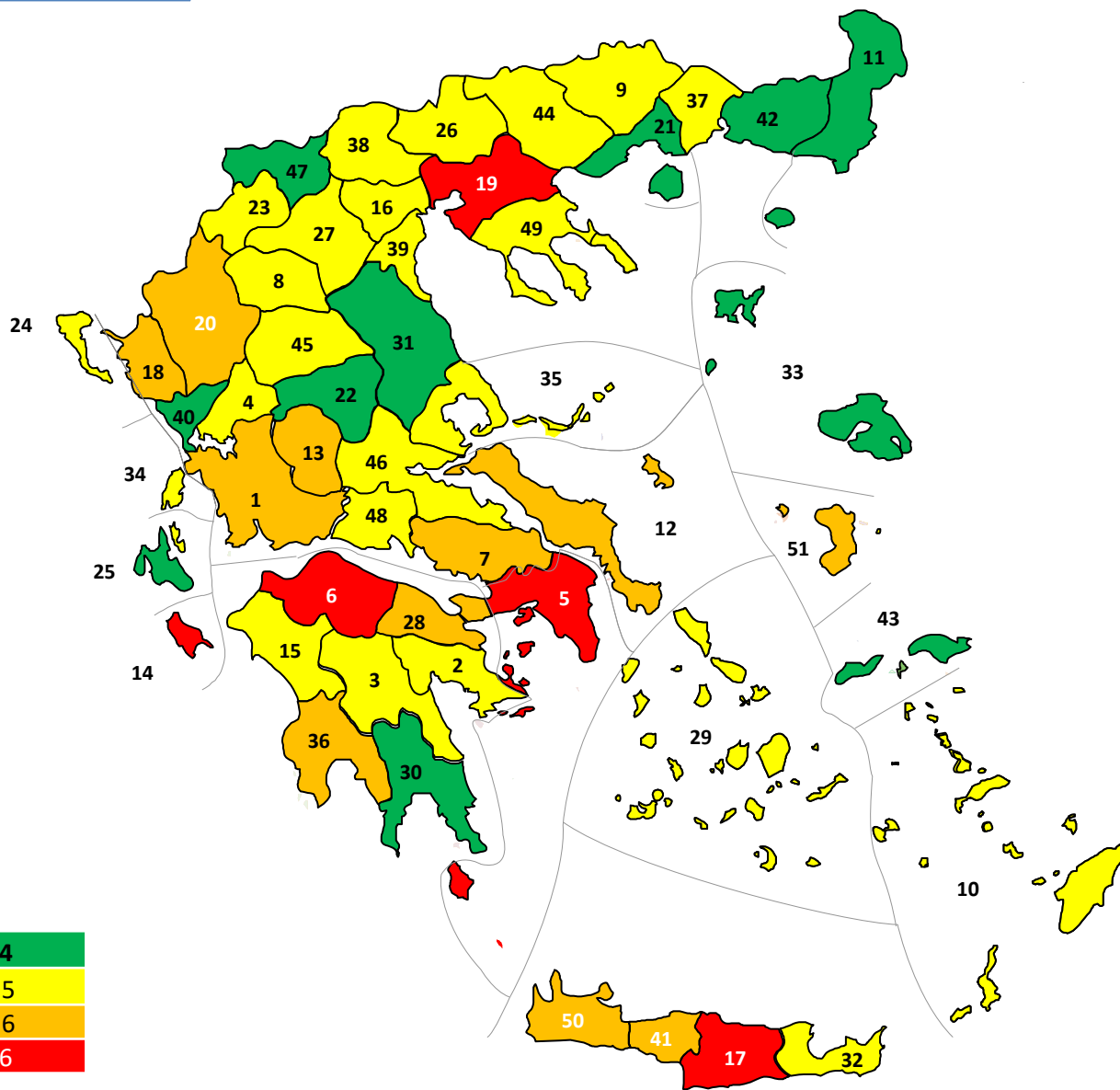

Α/Α	Νομός	ΤΙΜΗ
1	ΑΙΤΩΛΟΑΚΑΡΝΑΝΙΑΣ	5,14
2	ΑΡΓΟΛΙΔΑΣ	4,47
3	ΑΡΚΑΔΙΑΣ	4,25
4	ΑΡΤΑΣ	4,61
5	ΑΤΤΙΚΗΣ	8,95
6	ΑΧΑΪΑΣ	7,42
7	ΒΟΙΩΤΙΑΣ	5,17
8	ΓΡΕΒΕΝΩΝ	4,01
9	ΔΡΑΜΑΣ	4,65
10	ΔΩΔΕΚΑΝΗΣΟΥ	4,06
11	ΕΒΡΟΥ	3,81
12	ΕΥΒΟΙΑΣ	5,77
13	ΕΥΡΥΤΑΝΙΑΣ	5,02
14	ΖΑΚΥΝΘΟΥ	6,10
15	ΗΛΕΙΑΣ	4,76
16	ΗΜΑΘΙΑΣ	4,69
17	ΗΡΑΚΛΕΙΟΥ	7,06
18	ΘΕΣΠΡΩΤΙΑΣ	5,02
19	ΘΕΣΣΑΛΟΝΙΚΗΣ	7,06
20	ΙΩΑΝΝΙΝΩΝ	6,00
21	ΚΑΒΑΛΑΣ	3,81
22	ΚΑΡΔΙΤΣΑΣ	3,67
23	ΚΑΣΤΟΡΙΑΣ	4,34
24	ΚΕΡΚΥΡΑΣ	4,54
25	ΚΕΦΑΛΛΗΝΙΑΣ	3,30
26	ΚΙΛΙΚΙΣ	4,79
27	ΚΟΖΑΝΗΣ	4,39
28	ΚΟΡΙΝΘΙΑΣ	5,13
29	ΚΥΚΛΑΔΩΝ	4,56
30	ΛΑΚΩΝΙΑΣ	3,81
31	ΛΑΡΙΣΑΣ	3,98
32	ΛΑΣΙΘΙΟΥ	4,86
33	ΛΕΣΒΟΥ	3,50
34	ΛΕΥΚΑΔΑΣ	4,14
35	ΜΑΓΝΗΣΙΑΣ	4,66
36	ΜΕΣΣΗΝΙΑΣ	5,42
37	ΞΑΝΘΗΣ	4,25
38	ΠΕΛΛΗΣ	4,60
39	ΠΙΕΡΙΑΣ	4,40
40	ΠΡΕΒΕΖΑΣ	3,93
41	ΡΕΘΥΜΝΗΣ	5,93
42	ΡΟΔΟΠΗΣ	3,57
43	ΣΑΜΟΥ	2,74
44	ΣΕΡΡΩΝ	4,34
45	ΤΡΙΚΑΛΩΝ	4,04
46	ΦΘΙΩΤΙΔΑΣ	4,29
47	ΦΛΩΡΙΝΑΣ	3,88
48	ΦΩΚΙΔΑΣ	4,48
49	ΧΑΛΚΙΔΙΚΗΣ	4,29
50	ΧΑΝΙΩΝ	5,93
51	ΧΙΟΥ	5,38

Γράφημα 12 :  
Συχνότητα Ζημιών, ανά Νομό  
Μεταβολή: 2023 – 2022

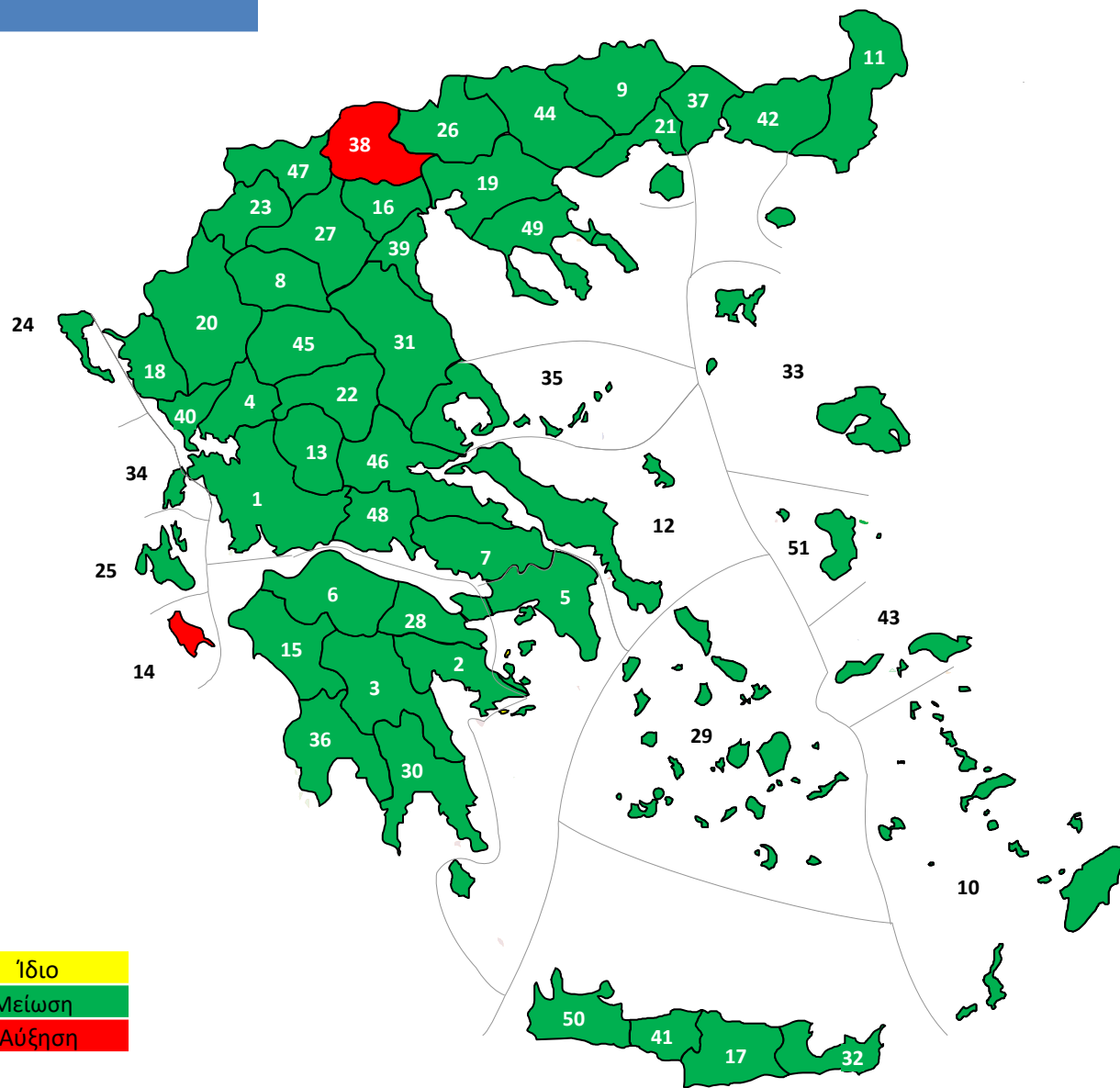

A/A	Νομός	Διαφορά
1	ΑΙΤΩΛΟΑΚΑΡΝΑΝΙΑΣ	-0,30
2	ΑΡΓΟΛΙΔΑΣ	-0,42
3	ΑΡΚΑΔΙΑΣ	-0,22
4	ΑΡΤΑΣ	-0,62
5	ΑΤΤΙΚΗΣ	-0,15
6	ΑΧΑΪΑΣ	-0,75
7	ΒΟΙΩΤΙΑΣ	-0,26
8	ΓΡΕΒΕΝΩΝ	-0,16
9	ΔΡΑΜΑΣ	-0,31
10	ΔΩΔΕΚΑΝΗΣΟΥ	-0,43
11	ΕΒΡΟΥ	-0,43
12	ΕΥΒΟΙΑΣ	-0,21
13	ΕΥΡΥΤΑΝΙΑΣ	-0,15
14	ΖΑΚΥΝΘΟΥ	0,24
15	ΗΛΕΪΑΣ	-0,52
16	ΗΜΑΘΙΑΣ	-0,46
17	ΗΡΑΚΛΕΙΟΥ	-0,08
18	ΘΕΣΠΡΩΤΙΑΣ	-0,45
19	ΘΕΣΣΑΛΟΝΙΚΗΣ	-0,04
20	ΙΩΑΝΝΙΝΩΝ	-0,15
21	ΚΑΒΑΛΑΣ	-1,18
22	ΚΑΡΔΙΤΣΑΣ	-0,71
23	ΚΑΣΤΟΡΙΑΣ	-0,28
24	ΚΕΡΚΥΡΑΣ	-0,51
25	ΚΕΦΑΛΛΗΝΙΑΣ	-1,43
26	ΚΙΛΚΙΣ	-0,35
27	ΚΟΖΑΝΗΣ	-0,37
28	ΚΟΡΙΝΘΙΑΣ	-0,28
29	ΚΥΚΛΑΔΩΝ	-0,89
30	ΛΑΚΩΝΙΑΣ	-0,78
31	ΛΑΡΙΣΑΣ	-0,50
32	ΛΑΣΙΘΙΟΥ	-0,70
33	ΛΕΣΒΟΥ	-0,38
34	ΛΕΥΚΑΔΑΣ	-0,73
35	ΜΑΓΝΗΣΙΑΣ	-0,34
36	ΜΕΣΣΗΝΙΑΣ	-0,46
37	ΞΑΝΘΗΣ	-0,33
38	ΠΕΛΛΗΣ	0,06
39	ΠΙΕΡΙΑΣ	-0,41
40	ΠΡΕΒΕΖΑΣ	-0,55
41	ΡΕΘΥΜΝΗΣ	-0,35
42	ΡΟΔΟΠΗΣ	-0,26
43	ΣΑΜΟΥ	-0,57
44	ΣΕΡΡΩΝ	-0,07
45	ΤΡΙΚΑΛΩΝ	-0,36
46	ΦΘΙΩΤΙΔΑΣ	-0,40
47	ΦΛΩΡΙΝΑΣ	-0,94
48	ΦΩΚΙΔΑΣ	-0,57
49	ΧΑΛΚΙΔΙΚΗΣ	-0,57
50	ΧΑΝΙΩΝ	-0,30
51	ΧΙΟΥ	-0,18

Γράφημα 13 :

Μέσο κόστος Ζημιάς ανά νομό

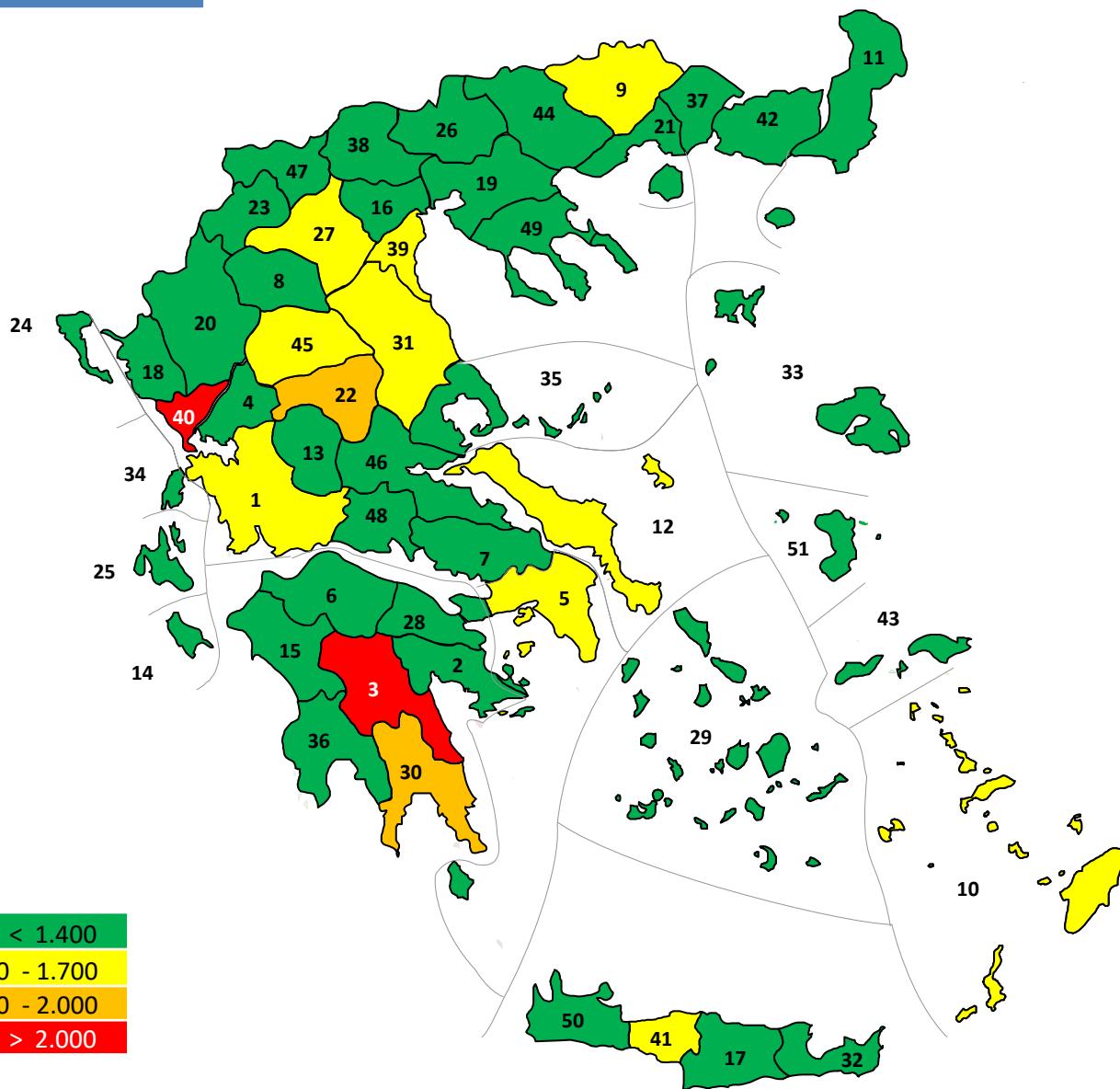

A/A	Νομός	ΤΙΜΗ
1	ΑΙΤΩΛΟΑΚΑΡΝΑΝΙΑΣ	1.454,41
2	ΑΡΓΟΛΙΔΑΣ	1.332,36
3	ΑΡΚΑΔΙΑΣ	2.058,29
4	ΑΡΤΑΣ	1.219,43
5	ΑΤΤΙΚΗΣ	1.445,35
6	ΑΧΑΙΑΣ	1.362,60
7	ΒΟΙΩΤΙΑΣ	1.283,10
8	ΓΡΕΒΕΝΩΝ	1.278,14
9	ΔΡΑΜΑΣ	1.603,17
10	ΔΩΔΕΚΑΝΗΣΟΥ	1.549,01
11	ΕΒΡΟΥ	1.217,38
12	ΕΥΒΟΙΑΣ	1.428,09
13	ΕΥΡΥΤΑΝΙΑΣ	1.377,32
14	ΖΑΚΥΝΘΟΥ	1.298,09
15	ΗΛΕΙΑΣ	1.357,94
16	ΗΜΑΘΙΑΣ	1.154,33
17	ΗΡΑΚΛΕΙΟΥ	1.240,57
18	ΘΕΣΠΡΩΤΙΑΣ	1.171,59
19	ΘΕΣΣΑΛΟΝΙΚΗΣ	1.303,34
20	ΙΩΑΝΝΙΝΩΝ	1.199,39
21	ΚΑΒΑΛΑΣ	1.261,43
22	ΚΑΡΔΙΤΣΑΣ	1.959,35
23	ΚΑΣΤΟΡΙΑΣ	1.167,80
24	ΚΕΡΚΥΡΑΣ	1.390,61
25	ΚΕΦΑΛΛΗΝΙΑΣ	1.213,96
26	ΚΙΛΚΙΣ	1.210,55
27	ΚΟΖΑΝΗΣ	1.506,71
28	ΚΟΡΙΝΘΙΑΣ	1.394,85
29	ΚΥΚΛΑΔΩΝ	1.342,68
30	ΛΑΚΩΝΙΑΣ	1.771,53
31	ΛΑΡΙΣΑΣ	1.475,62
32	ΛΑΣΙΘΙΟΥ	1.280,99
33	ΛΕΣΒΟΥ	1.214,45
34	ΛΕΥΚΑΔΑΣ	1.277,20
35	ΜΑΓΝΗΣΙΑΣ	1.184,87
36	ΜΕΣΣΗΝΙΑΣ	1.225,04
37	ΞΑΝΘΗΣ	1.144,25
38	ΠΕΛΛΗΣ	1.376,22
39	ΠΙΕΡΙΑΣ	1.655,53
40	ΠΡΕΒΕΖΑΣ	2.120,00
41	ΡΕΘΥΜΝΗΣ	1.485,31
42	ΡΟΔΟΠΗΣ	1.344,49
43	ΣΑΜΟΥ	1.080,29
44	ΣΕΡΡΩΝ	1.238,61
45	ΤΡΙΚΑΛΩΝ	1.498,78
46	ΦΘΙΩΤΙΔΑΣ	1.232,53
47	ΦΛΩΡΙΝΑΣ	1.136,08
48	ΦΩΚΙΔΑΣ	1.009,66
49	ΧΑΛΚΙΔΙΚΗΣ	1.351,59
50	ΧΑΝΙΩΝ	1.244,28
51	ΧΙΟΥ	1.250,95

Γράφημα 13 :  
Μέσο Κόστος Ζημιάς, ανά Νομό  
Μεταβολή: 2023 – 2022

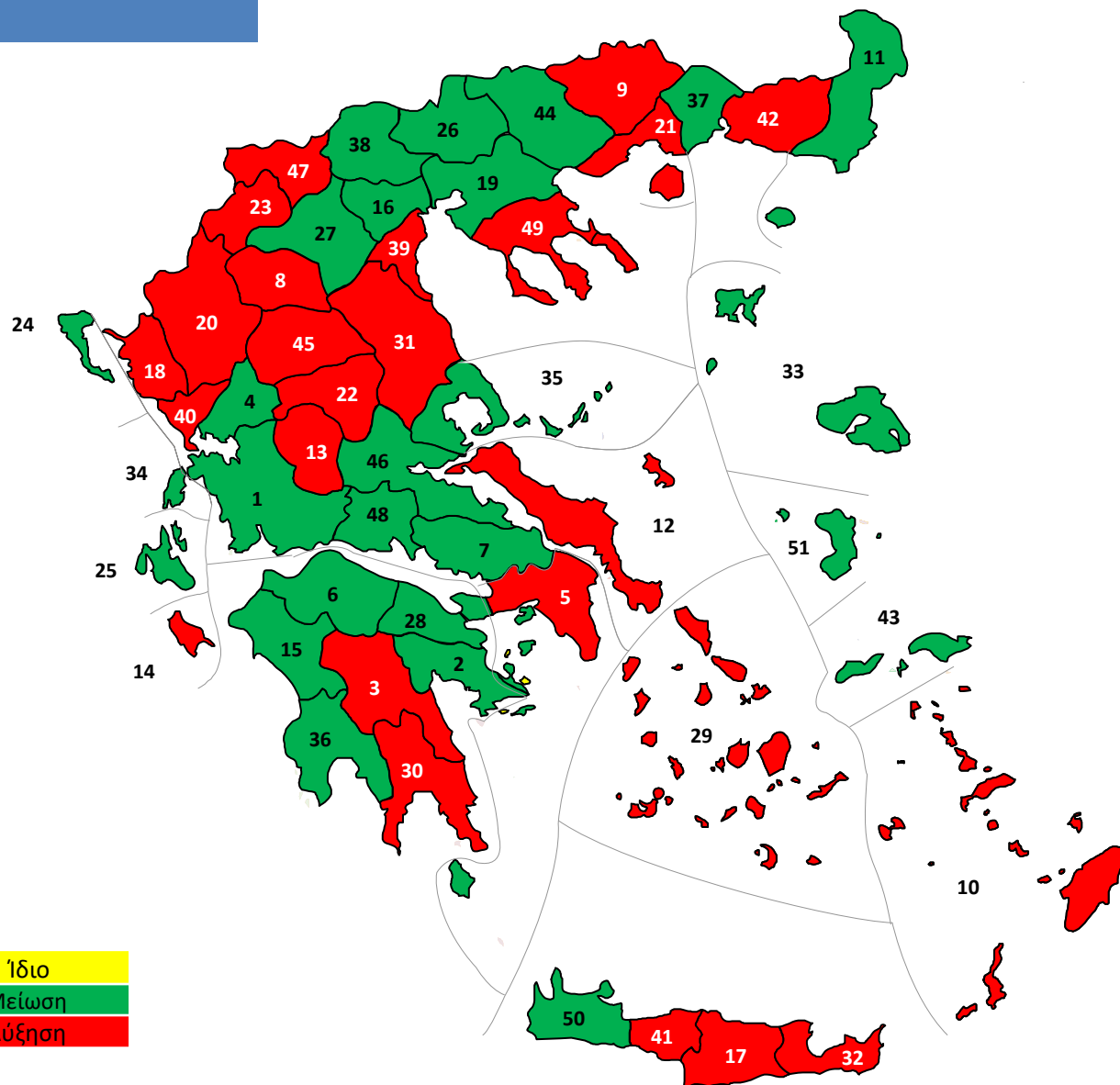

Ίδιο  
Μείωση  
Αύξηση

A/A	Νομός	Διαφορά €
1	ΑΙΤΩΛΟΑΚΑΡΝΑΝΙΑΣ	-112,86
2	ΑΡΓΟΛΙΔΑΣ	-275,29
3	ΑΡΚΑΔΙΑΣ	745,97
4	ΑΡΤΑΣ	-916,96
5	ΑΤΤΙΚΗΣ	146,86
6	ΑΧΑΙΑΣ	-81,50
7	ΒΟΙΩΤΙΑΣ	-7,39
8	ΓΡΕΒΕΝΩΝ	167,17
9	ΔΡΑΜΑΣ	328,39
10	ΔΩΔΕΚΑΝΗΣΟΥ	22,41
11	ΕΒΡΟΥ	-230,16
12	ΕΥΒΟΙΑΣ	23,54
13	ΕΥΡΥΤΑΝΙΑΣ	287,23
14	ΖΑΚΥΝΘΟΥ	88,90
15	ΗΛΕΙΑΣ	-423,75
16	ΗΜΑΘΙΑΣ	-219,76
17	ΗΡΑΚΛΕΙΟΥ	6,23
18	ΘΕΣΣΑΛΟΝΙΚΗΣ	94,75
19	ΘΕΣΣΑΛΟΝΙΚΗΣ	-15,35
20	ΙΩΑΝΝΙΝΩΝ	116,11
21	ΚΑΒΑΛΑΣ	82,20
22	ΚΑΡΔΙΤΣΑΣ	479,64
23	ΚΑΣΤΟΡΙΑΣ	283,68
24	ΚΕΡΚΥΡΑΣ	-107,05
25	ΚΕΦΑΛΛΗΝΙΑΣ	-328,95
26	ΚΙΛΚΙΣ	-26,32
27	ΚΟΖΑΝΗΣ	-151,22
28	ΚΟΡΙΝΘΙΑΣ	-178,21
29	ΚΥΚΛΑΔΩΝ	159,70
30	ΛΑΚΩΝΙΑΣ	85,88
31	ΛΑΡΙΣΑΣ	100,48
32	ΛΑΣΙΘΙΟΥ	174,28
33	ΛΕΣΒΟΥ	-570,71
34	ΛΕΥΚΑΔΑΣ	-522,09
35	ΜΑΓΝΗΣΙΑΣ	-168,71
36	ΜΕΣΣΗΝΙΑΣ	-260,46
37	ΞΑΝΘΗΣ	-185,92
38	ΠΕΛΛΗΣ	-15,58
39	ΠΙΕΡΙΑΣ	285,24
40	ΠΡΕΒΕΖΑΣ	706,48
41	ΡΕΘΥΜΝΗΣ	55,10
42	ΡΟΔΟΠΗΣ	260,11
43	ΣΑΜΟΥ	-27,43
44	ΣΕΡΡΩΝ	-112,21
45	ΤΡΙΚΑΛΩΝ	260,49
46	ΦΘΙΩΤΙΔΑΣ	-528,34
47	ΦΛΩΡΙΝΑΣ	35,47
48	ΦΩΚΙΔΑΣ	-342,37
49	ΧΑΛΚΙΔΙΚΗΣ	110,47
50	ΧΑΝΙΩΝ	-229,11
51	ΧΙΟΥ	-87,18

## Πίνακας 6 - Ζημιές Αστικής Ευθύνης ανά νομό

2023

Νομός	Συχνότητα Ζημιών %	Μέσο Κόστος Ζημιάς €
ΑΙΤΩΛΟΑΚΑΡΝΑΝΙΑΣ	5,14	1.454
ΑΡΓΟΛΙΔΑΣ	4,47	1.332
ΑΡΚΑΔΙΑΣ	4,25	2.058
ΑΡΤΑΣ	4,61	1.219
<b>ΑΤΤΙΚΗΣ</b>	<b>8,95</b>	<b>1.445</b>
<b>ΔΗΜΟΣ ΑΘΗΝΑΙΩΝ</b>	<b>9,67</b>	<b>1.355</b>
<b>ΔΥΤΙΚΟΣ ΤΟΜΕΑΣ ΑΘΗΝΩΝ</b>	<b>9,51</b>	<b>1.501</b>
<b>ΒΟΡΕΙΟΣ ΤΟΜΕΑΣ ΑΘΗΝΩΝ</b>	<b>8,64</b>	<b>1.518</b>
<b>ΝΟΤΙΟΣ ΤΟΜΕΑΣ ΑΘΗΝΩΝ</b>	<b>9,31</b>	<b>1.412</b>
<b>ΠΕΙΡΑΙΑΣ</b>	<b>8,82</b>	<b>1.371</b>
<b>ΑΝΑΤΟΛΙΚΗ ΑΤΤΙΚΗΣ ΚΑΙ ΥΠΟΛΟΙΠΟ ΔΥΤΙΚΗΣ ΑΤΤΙΚΗΣ</b>	<b>7,50</b>	<b>1.486</b>
ΑΧΑΪΑΣ	7,42	1.363
ΒΟΙΩΤΙΑΣ	5,17	1.283
ΓΡΕΒΕΝΩΝ	4,01	1.278
ΔΡΑΜΑΣ	4,65	1.603
ΔΩΔΕΚΑΝΗΣΟΥ	4,06	1.549
ΕΒΡΟΥ	3,81	1.217
ΕΥΒΟΙΑΣ	5,77	1.428
ΕΥΡΥΤΑΝΙΑΣ	5,02	1.377
ΖΑΚΥΝΘΟΥ	6,10	1.298
ΗΛΕΙΑΣ	4,76	1.358
ΗΜΑΘΙΑΣ	4,69	1.154
ΗΡΑΚΛΕΙΟΥ	7,06	1.241
ΘΕΣΠΡΩΤΙΑΣ	5,02	1.172
ΘΕΣΣΑΛΟΝΙΚΗΣ	7,06	1.303
ΙΩΑΝΝΙΝΩΝ	6,00	1.199
ΚΑΒΑΛΑΣ	3,81	1.261
ΚΑΡΔΙΤΣΑΣ	3,67	1.959
ΚΑΣΤΟΡΙΑΣ	4,34	1.168
ΚΕΡΚΥΡΑΣ	4,54	1.391
ΚΕΦΑΛΛΗΝΙΑΣ	3,30	1.214
ΚΙΛΚΙΣ	4,79	1.211
ΚΟΖΑΝΗΣ	4,39	1.507
ΚΟΡΙΝΘΙΑΣ	5,13	1.395
ΚΥΚΛΑΔΩΝ	4,56	1.343
ΛΑΚΩΝΙΑΣ	3,81	1.772
ΛΑΡΙΣΑΣ	3,98	1.476
ΛΑΣΙΘΙΟΥ	4,86	1.281
ΛΕΣΒΟΥ	3,50	1.214
ΛΕΥΚΑΔΑΣ	4,14	1.277
ΜΑΓΝΗΣΙΑΣ	4,66	1.185
ΜΕΣΣΗΝΙΑΣ	5,42	1.225
ΞΑΝΘΗΣ	4,25	1.144
ΠΕΛΛΗΣ	4,60	1.376
ΠΙΕΡΙΑΣ	4,40	1.656
ΠΡΕΒΕΖΑΣ	3,93	2.120
ΡΕΘΥΜΝΗΣ	5,93	1.485
ΡΟΔΟΠΗΣ	3,57	1.344
ΣΑΜΟΥ	2,74	1.080
ΣΕΡΡΩΝ	4,34	1.239
ΤΡΙΚΑΛΩΝ	4,04	1.499
ΦΘΙΩΤΙΔΑΣ	4,29	1.233
ΦΛΩΡΙΝΑΣ	3,88	1.136
ΦΩΚΙΔΑΣ	4,48	1.010
ΧΑΛΚΙΔΙΚΗΣ	4,29	1.352
ΧΑΝΙΩΝ	5,93	1.244
ΧΙΟΥ	5,38	1.251
<b>ΣΥΝΟΛΟ</b>	<b>7,01</b>	<b>1.397</b>

Η γεωγραφική κατανομή έχει γίνει με κριτήριο την διεύθυνση έκδοσης του ασφαλιστηρίου συμβολαίου

## ΕΝΟΤΗΤΑ Γ'

### Ανάλυση ζημιών Στοιχεία οικονομικού έτους

Αποζημιώσεις – Δείκτες οικονομικού έτους	2022	2023
Δείκτης ζημιών Συνόλου Καλύψεων (%)	54,56	61,27
Δείκτης ζημιών Α.Ε. Οχημάτων (%)	59,30	70,36
Καταβολές αποζημιώσεων Συνόλου Καλύψεων (€)	532.863.136	641.835.569
Καταβολές αποζημιώσεων Α.Ε. Οχημάτων	429.017.630	519.067.068
Εκκρεμείς αποζημιώσεις αποζημιώσεων Συνόλου Καλύψεων(€)	1.707.388.889	1.868.050.506
Εκκρεμείς αποζημιώσεις Α.Ε. Οχημάτων (€)	1.636.687.676	1.780.518.290

### 2023: Αποζημιώσεις – δείκτης ζημιών

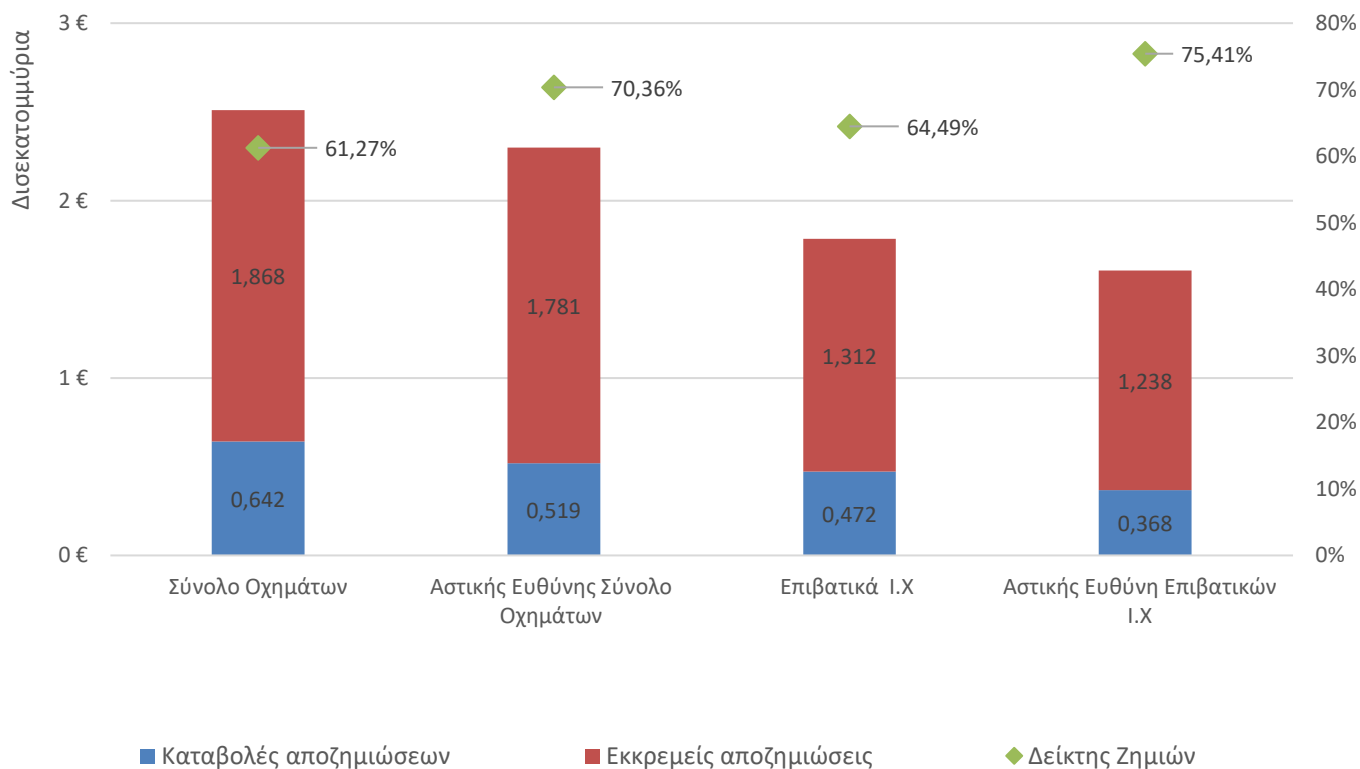

Πίνακας 7Α - Δείκτης ζημιών ανά Χρήση και Κάλυψη - (%)

2023

Χρήση οχήματος	Υλικές Ζημιές	Σωματικές Βλάβες	Αστική Ευθύνη	Πυρός	Κλοπή	Ζ.Ι.Α.	Θραύση Κρυστάλλων	Λοιπές Καλύψεις	Σύνολο Καλύψεων
ΕΠΙΒΑΤΙΚΑ Ι.Χ.	85,30	59,96	<b>75,41</b>	16,39	72,06	66,73	55,74	16,44	<b>64,49</b>
ΕΠΙΒΑΤΙΚΑ Ι.Χ. (ΕΙΔΙΚΑ)	58,48	12,11	<b>39,97</b>	15,95	32,19	62,37	91,70	11,48	<b>40,47</b>
ΕΠΙΒΑΤΙΚΑ Ι.Χ. (ΕΝΟΙΚΙΑΖΟΜΕΝΑ)	69,59	46,08	<b>58,00</b>	68,00	57,61	46,02	77,02	14,73	<b>54,02</b>
ΛΕΩΦΟΡΕΙΑ (ΟΛΟΙ ΟΙ ΤΥΠΟΙ)	49,39	26,36	<b>38,93</b>	28,16	5,22	182,96	82,74	35,21	<b>41,61</b>
ΤΑΞΙ	68,70	50,63	<b>61,65</b>	0,01	8,65	268,48	82,75	19,70	<b>60,15</b>
ΦΟΡΤΗΓΑ Ι.Χ.	82,39	37,19	<b>65,00</b>	22,92	38,82	69,32	68,10	8,51	<b>58,23</b>
ΦΟΡΤΗΓΑ Δ.Χ.	73,27	51,56	<b>63,99</b>	7,04	-3,73	19,46	38,24	8,02	<b>57,77</b>
ΦΟΡΤΗΓΑ Ι.Χ. ΑΓΡΟΤΙΚΑ	77,41	79,09	<b>78,07</b>	1,72	32,02	205,81	62,32	6,79	<b>68,47</b>
ΜΗΧ.ΕΡΓΩΝ	40,46	6,80	<b>24,95</b>	17,80	8,50	30,33	82,94	3,48	<b>23,22</b>
ΑΓΡΟΤΙΚΑ ΜΗΧΑΝΗΜΑΤΑ	53,07	4,38	<b>30,92</b>	30,44	30,19	0,00	120,50	0,65	<b>28,41</b>
ΜΟΤΟΣΥΚΛΕΤΕΣ Ι.Χ.	60,22	54,71	<b>57,70</b>	4,39	68,62	23,84	213,23	1,27	<b>47,26</b>
ΜΟΤΟΣΥΚΛΕΤΕΣ Ι.Χ. (ΕΝΟΙΚΙΑΖΟΜΕΝΕΣ)	42,48	18,21	<b>31,02</b>	0,00	0,00	0,00	0,00	3,78	<b>29,08</b>
<b>ΣΥΝΟΛΟ ΟΧΗΜΑΤΩΝ</b>	<b>80,41</b>	<b>55,38</b>	<b>70,36</b>	<b>17,52</b>	<b>67,57</b>	<b>66,63</b>	<b>58,48</b>	<b>13,75</b>	<b>61,27</b>

Ο δείκτης ζημιών περιλαμβάνει ζημιές ανεξαρτήτως χρόνου επελεύσεως. Ο δείκτης ζημιών υπολογίζεται με βάση τα στοιχεία που βαρύνουν την τρέχουσα οικονομική χρήση και είναι ανεξάρτητα από τον χρόνο επελεύσεως των ζημιών. Στις επελθούσες αποζημιώσεις έχει ληφθεί υπόψη και η μεταβολή του αποθέματος εκκρεμών ζημιών αρχής και τέλους χρήσης.



Πίνακας 7B - Δείκτης ζημιών ανά Χρήση και Κάλυψη - (%)

2022

Χρήση οχήματος	Υλικές Ζημιές	Σωματικές Βλάβες	Αστική Ευθύνη	Πυρός	Κλοπή	Ζ.Ι.Α.	Θραύση Κρυστάλλων	Λοιπές Καλύψεις	Σύνολο Καλύψεων
ΕΠΙΒΑΤΙΚΑ Ι.Χ.	68,95	49,53	<b>61,38</b>	11,29	73,00	73,67	58,58	15,00	<b>56,17</b>
ΕΠΙΒΑΤΙΚΑ Ι.Χ. (ΕΙΔΙΚΑ)	51,57	6,27	<b>32,93</b>	23,01	26,42	61,68	106,25	10,12	<b>35,78</b>
ΕΠΙΒΑΤΙΚΑ Ι.Χ. (ΕΝΟΙΚΙΑΖΟΜΕΝΑ)	70,52	39,47	<b>55,83</b>	33,05	85,10	54,92	65,88	7,19	<b>53,02</b>
ΛΕΩΦΟΡΕΙΑ (ΟΛΟΙ ΟΙ ΤΥΠΟΙ)	48,41	37,15	<b>43,34</b>	51,04	7,11	374,81	89,94	37,14	<b>46,25</b>
ΤΑΞΙ	52,98	57,01	<b>54,46</b>	14,24	6,40	253,15	75,23	24,49	<b>53,60</b>
ΦΟΡΤΗΓΑ Ι.Χ.	73,93	41,15	<b>61,45</b>	36,33	35,85	93,54	73,92	4,43	<b>56,40</b>
ΦΟΡΤΗΓΑ Δ.Χ.	69,05	31,92	<b>54,11</b>	0,57	0,65	19,17	35,96	9,24	<b>48,27</b>
ΦΟΡΤΗΓΑ Ι.Χ. ΑΓΡΟΤΙΚΑ	68,13	40,98	<b>57,47</b>	6,99	34,24	222,99	63,52	3,54	<b>52,37</b>
ΜΗΧ.ΕΡΓΩΝ	44,59	21,76	<b>33,64</b>	26,99	1,12	15,03	86,92	2,97	<b>30,09</b>
ΑΓΡΟΤΙΚΑ ΜΗΧΑΝΗΜΑΤΑ	41,71	104,43	<b>69,18</b>	1,60	55,87	0,00	104,06	5,80	<b>58,31</b>
ΜΟΤΟΣΥΚΛΕΤΕΣ Ι.Χ.	53,45	44,31	<b>49,23</b>	1,64	70,26	22,83	14,17	2,92	<b>43,76</b>
ΜΟΤΟΣΥΚΛΕΤΕΣ Ι.Χ. (ΕΝΟΙΚΙΑΖΟΜΕΝΕΣ)	46,24	85,23	<b>62,06</b>	0,00	0,00	0,00	0,00	0,88	<b>56,74</b>
<b>ΣΥΝΟΛΟ ΟΧΗΜΑΤΩΝ</b>	<b>67,32</b>	<b>47,17</b>	<b>59,30</b>	<b>15,03</b>	<b>68,80</b>	<b>74,55</b>	<b>61,04</b>	<b>12,87</b>	<b>54,56</b>

Ο δείκτης ζημιών περιλαμβάνει ζημιές ανεξαρτήτως χρόνου επελεύσεως. Ο δείκτης ζημιών υπολογίζεται με βάση τα στοιχεία που βαρύνουν την τρέχουσα οικονομική χρήση και είναι ανεξάρτητα από τον χρόνο επελεύσεως των ζημιών. Στις επελθούσες αποζημιώσεις έχει ληφθεί υπόψη και η μεταβολή του αποθέματος εκκρεμών ζημιών αρχής και τέλους χρήσης.

Πίνακας 7Γ - Δείκτης ζημιών ανά Χρήση και Κάλυψη - (%)

2021

Χρήση οχήματος	Υλικές Ζημιές	Σωματικές Βλάβες	Αστική Ευθύνη	Πυρός	Κλοπή	Ζ.Ι.Α.	Θραύση Κρυστάλλων	Λοιπές Καλύψεις	Σύνολο Καλύψεων
ΕΠΙΒΑΤΙΚΑ Ι.Χ.	55,47	42,28	<b>50,29</b>	18,06	53,28	55,61	52,43	17,02	<b>46,68</b>
ΕΠΙΒΑΤΙΚΑ Ι.Χ. (ΕΙΔΙΚΑ)	50,62	-5,84	<b>26,69</b>	0,25	42,24	38,99	83,59	10,21	<b>29,25</b>
ΕΠΙΒΑΤΙΚΑ Ι.Χ. (ΕΝΟΙΚΙΑΖΟΜΕΝΑ)	70,96	60,66	<b>66,14</b>	34,61	46,40	59,11	60,27	7,45	<b>60,33</b>
ΛΕΩΦΟΡΕΙΑ (ΟΛΟΙ ΟΙ ΤΥΠΟΙ)	30,65	19,91	<b>25,70</b>	-12,06	-3,56	306,13	83,53	15,58	<b>26,49</b>
ΤΑΞΙ	35,26	77,32	<b>50,36</b>	-0,08	53,90	147,96	41,50	8,32	<b>48,04</b>
ΦΟΡΤΗΓΑ Ι.Χ.	64,33	27,29	<b>50,23</b>	32,46	41,91	75,75	72,17	7,15	<b>47,62</b>
ΦΟΡΤΗΓΑ Δ.Χ.	59,77	39,68	<b>51,64</b>	-20,38	0,29	4,03	35,05	9,69	<b>45,70</b>
ΦΟΡΤΗΓΑ Ι.Χ. ΑΓΡΟΤΙΚΑ	59,67	44,94	<b>53,70</b>	9,80	28,04	216,53	65,69	4,47	<b>49,47</b>
ΜΗΧ.ΕΡΓΩΝ	34,53	-15,40	<b>11,66</b>	3,42	15,62	13,31	81,90	1,71	<b>12,87</b>
ΑΓΡΟΤΙΚΑ ΜΗΧΑΝΗΜΑΤΑ	47,06	-5,15	<b>23,59</b>	0,84	0,00	0,00	93,54	0,71	<b>21,11</b>
ΜΟΤΟΣΥΚΛΕΤΕΣ Ι.Χ.	44,18	30,33	<b>37,72</b>	7,61	51,92	9,27	50,02	2,60	<b>34,09</b>
ΜΟΤΟΣΥΚΛΕΤΕΣ Ι.Χ. (ΕΝΟΙΚΙΑΖΟΜΕΝΕΣ)	43,11	361,12	<b>173,56</b>	0,00	0,00	0,00	0,00	4,54	<b>159,81</b>
<b>ΣΥΝΟΛΟ ΟΧΗΜΑΤΩΝ</b>	<b>55,10</b>	<b>39,96</b>	<b>49,04</b>	<b>16,24</b>	<b>51,02</b>	<b>57,41</b>	<b>55,17</b>	<b>14,23</b>	<b>45,64</b>

Ο δείκτης ζημιών περιλαμβάνει ζημιές ανεξαρτήτως χρόνου επελεύσεως. Ο δείκτης ζημιών υπολογίζεται με βάση τα στοιχεία που βαρύνουν την τρέχουσα οικονομική χρήση και είναι ανεξάρτητα από τον χρόνο επελεύσεως των ζημιών. Στις επελθούσες αποζημιώσεις έχει ληφθεί υπόψη και η μεταβολή του αποθέματος εκκρεμών ζημιών αρχής και τέλους χρήσης.

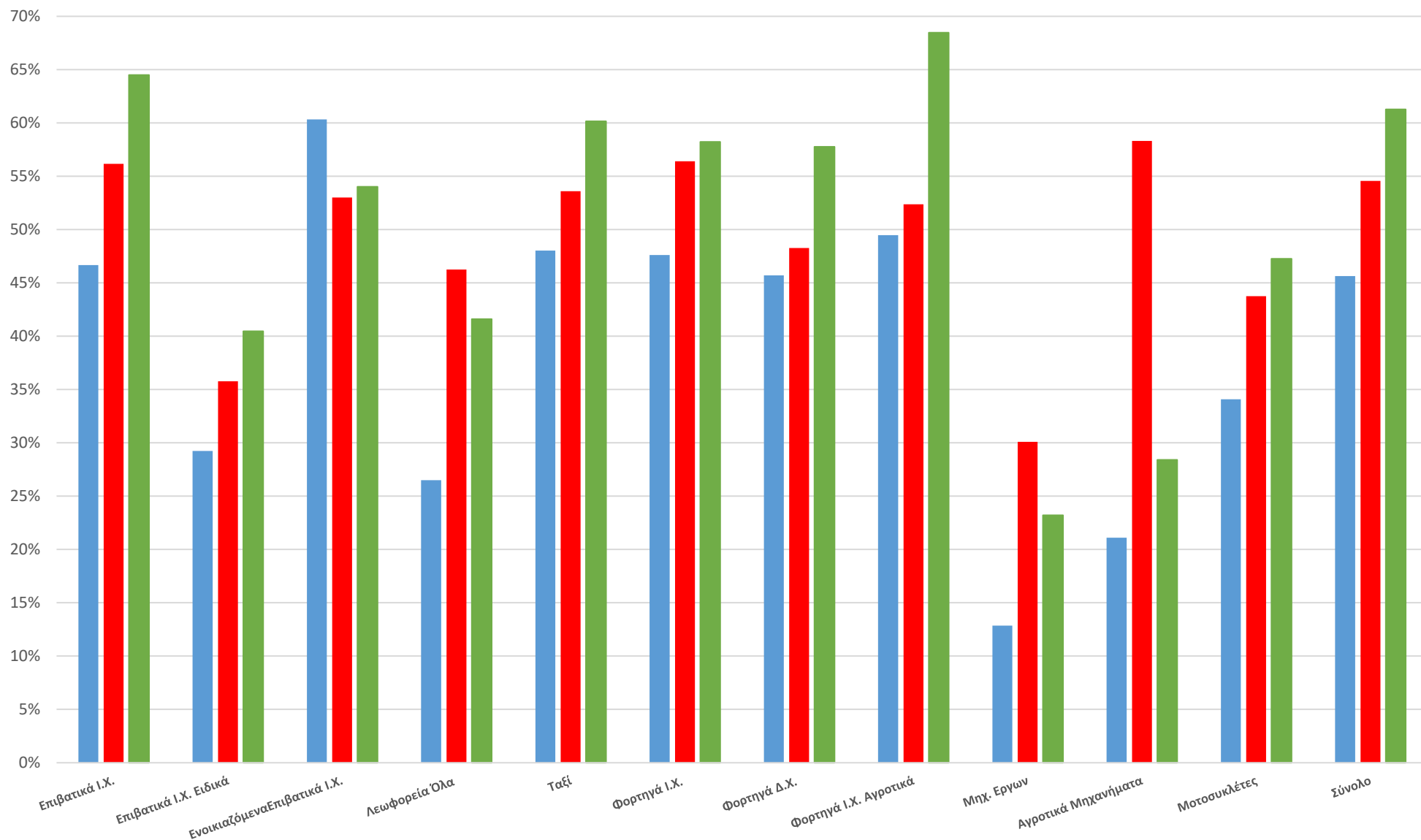

Γράφημα 14: Δείκτης ζημιών συνόλου καλύψεων

■ 2021 ■ 2022 ■ 2023

Πίνακας 8Α - Καταβολές αποζημιώσεων οικονομικού έτους 2023 ανά Χρήση Οχήματος και Κάλυψη (€)

Χρήση οχήματος	Υλικές Ζημιές	Σωματικές Βλάβες	Αστική Ευθύνη	Πυρός	Κλοπή	Ζ.Ι.Α.	Θραύση Κρυστάλλων	Λοιπές Καλύψεις	Σύνολο Καλύψεων
ΕΠΙΒΑΤΙΚΑ Ι.Χ.	225.564.031	142.710.140	<b>368.274.170</b>	2.020.440	30.900.537	28.333.316	28.515.353	14.028.280	<b>472.072.096</b>
ΕΠΙΒΑΤΙΚΑ Ι.Χ. (ΕΙΔΙΚΑ)	774.829	317.416	<b>1.092.246</b>	20.106	55.977	225.108	197.140	35.412	<b>1.625.988</b>
ΕΠΙΒΑΤΙΚΑ Ι.Χ. (ΕΝΟΙΚΙΑΖΟΜΕΝΑ)	6.059.916	5.586.791	<b>11.646.706</b>	154.547	358.889	1.017.312	457.306	216.893	<b>13.851.654</b>
ΛΕΩΦΟΡΕΙΑ (ΟΛΟΙ ΟΙ ΤΥΠΟΙ)	3.666.053	2.315.633	<b>5.981.685</b>	174.552	7.574	139.926	1.308.782	202.347	<b>7.814.867</b>
ΤΑΞΙ	4.515.456	2.422.581	<b>6.938.037</b>	0	7.062	27.635	698.879	195.776	<b>7.867.390</b>
ΦΟΡΤΗΓΑ Ι.Χ.	31.816.013	13.121.902	<b>44.937.915</b>	295.541	901.974	1.299.105	3.455.600	634.478	<b>51.524.614</b>
ΦΟΡΤΗΓΑ Δ.Χ.	8.733.573	6.147.051	<b>14.880.624</b>	20.427	-11.694	44.016	318.981	159.678	<b>15.412.033</b>
ΦΟΡΤΗΓΑ Ι.Χ. ΑΓΡΟΤΙΚΑ	16.197.089	13.967.730	<b>30.164.819</b>	17.347	236.848	740.595	1.872.865	313.416	<b>33.345.889</b>
ΜΗΧ.ΕΡΓΩΝ	1.369.126	457.415	<b>1.826.541</b>	41.791	35.469	28.809	258.927	30.188	<b>2.221.725</b>
ΑΓΡΟΤΙΚΑ ΜΗΧΑΝΗΜΑΤΑ	1.438.287	287.102	<b>1.725.389</b>	50.558	0	0	246.282	12.734	<b>2.034.963</b>
ΜΟΤΟΣΥΚΛΕΤΕΣ Ι.Χ.	14.732.986	15.305.246	<b>30.038.232</b>	12.379	2.235.813	24.023	12.644	169.405	<b>32.492.495</b>
ΜΟΤΟΣΥΚΛΕΤΕΣ Ι.Χ. (ΕΝΟΙΚΙΑΖΟΜΕΝΕΣ)	679.598	881.105	<b>1.560.703</b>	0	0	0	0	11.151	<b>1.571.854</b>
<b>ΣΥΝΟΛΟ ΟΧΗΜΑΤΩΝ</b>	<b>315.546.956</b>	<b>203.520.112</b>	<b>519.067.068</b>	<b>2.807.687</b>	<b>34.728.448</b>	<b>31.879.846</b>	<b>37.342.760</b>	<b>16.009.760</b>	<b>641.835.569</b>

Καταγράφονται οι καταβολές αποζημιώσεων τις οικονομικής χρήσης, ανεξαρτήτως του έτους επελεύσεως των ζημιών.

Πίνακας 8B - Καταβολές αποζημιώσεων οικονομικού έτους 2022 ανά Χρήση Οχήματος και Κάλυψη (€)

Χρήση οχήματος	Υλικές Ζημιές	Σωματικές Βλάβες	Αστική Ευθύνη	Πυρός	Κλοπή	Ζ.Ι.Α.	Θραύση Κρυστάλλων	Λοιπές Καλύψεις	Σύνολο Καλύψεων
ΕΠΙΒΑΤΙΚΑ Ι.Χ.	189.999.451	120.633.289	<b>310.632.739</b>	1.310.695	26.789.647	20.809.872	27.451.741	12.401.141	<b>399.395.835</b>
ΕΠΙΒΑΤΙΚΑ Ι.Χ. (ΕΙΔΙΚΑ)	641.600	299.301	<b>940.901</b>	10.119	34.836	81.996	177.224	32.215	<b>1.277.292</b>
ΕΠΙΒΑΤΙΚΑ Ι.Χ. (ΕΝΟΙΚΙΑΖΟΜΕΝΑ)	4.616.046	3.294.198	<b>7.910.245</b>	60.191	507.343	480.463	463.222	108.075	<b>9.529.538</b>
ΛΕΩΦΟΡΕΙΑ (ΟΛΟΙ ΟΙ ΤΥΠΟΙ)	3.115.988	3.709.303	<b>6.825.291</b>	228.245	35.419	155.097	980.013	120.459	<b>8.344.524</b>
ΤΑΞΙ	3.803.570	2.992.898	<b>6.796.468</b>	5.515	2.475	20.616	520.819	172.512	<b>7.518.404</b>
ΦΟΡΤΗΓΑ Ι.Χ.	26.972.049	12.010.283	<b>38.982.332</b>	220.364	715.094	836.267	3.198.239	419.892	<b>44.372.189</b>
ΦΟΡΤΗΓΑ Δ.Χ.	4.966.361	2.028.637	<b>6.994.998</b>	0	588	20.643	165.052	141.394	<b>7.322.675</b>
ΦΟΡΤΗΓΑ Ι.Χ. ΑΓΡΟΤΙΚΑ	13.429.133	7.803.240	<b>21.232.373</b>	31.001	232.662	481.423	1.666.730	165.614	<b>23.809.804</b>
ΜΗΧ.ΕΡΓΩΝ	1.188.348	738.362	<b>1.926.710</b>	53.294	2.065	0	194.073	26.604	<b>2.202.747</b>
ΑΓΡΟΤΙΚΑ ΜΗΧΑΝΗΜΑΤΑ	886.539	2.053.379	<b>2.939.918</b>	495	1.702	0	175.647	50.854	<b>3.168.615</b>
ΜΟΤΟΣΥΚΛΕΤΕΣ Ι.Χ.	11.468.554	10.982.223	<b>22.450.778</b>	8.518	1.868.156	14.874	426	192.525	<b>24.535.277</b>
ΜΟΤΟΣΥΚΛΕΤΕΣ Ι.Χ. (ΕΝΟΙΚΙΑΖΟΜΕΝΕΣ)	297.736	1.087.140	<b>1.384.876</b>	0	0	0	0	1.361	<b>1.386.237</b>
<b>ΣΥΝΟΛΟ ΟΧΗΜΑΤΩΝ</b>	<b>261.385.376</b>	<b>167.632.253</b>	<b>429.017.630</b>	<b>1.928.437</b>	<b>30.189.986</b>	<b>22.901.251</b>	<b>34.993.186</b>	<b>13.832.646</b>	<b>532.863.136</b>

Καταγράφονται οι καταβολές αποζημιώσεων τις οικονομικής χρήσης, ανεξαρτήτως του έτους επελεύσεως των ζημιών.

Πίνακας 8Γ - Καταβολές αποζημιώσεων οικονομικού έτους 2021 ανά Χρήση Οχήματος και Κάλυψη (€)

Χρήση οχήματος	Υλικές Ζημιές	Σωματικές Βλάβες	Αστική Ευθύνη	Πυρός	Κλοπή	Ζ.Ι.Α.	Θραύση Κρυστάλλων	Λοιπές Καλύψεις	Σύνολο Καλύψεων
ΕΠΙΒΑΤΙΚΑ Ι.Χ.	147.962.552	109.855.382	<b>257.817.934</b>	1.950.892	21.600.143	14.673.926	24.925.584	10.555.270	<b>331.523.749</b>
ΕΠΙΒΑΤΙΚΑ Ι.Χ. (ΕΙΔΙΚΑ)	505.303	164.848	<b>670.151</b>	311	61.954	72.074	132.473	22.359	<b>959.321</b>
ΕΠΙΒΑΤΙΚΑ Ι.Χ. (ΕΝΟΙΚΙΑΖΟΜΕΝΑ)	3.069.806	4.195.349	<b>7.265.155</b>	46.079	196.926	363.388	276.442	64.612	<b>8.212.602</b>
ΛΕΩΦΟΡΕΙΑ (ΟΛΟΙ ΟΙ ΤΥΠΟΙ)	2.060.381	2.526.036	<b>4.586.417</b>	42.349	28.034	66.499	661.253	176.768	<b>5.561.320</b>
ΤΑΞΙ	1.904.889	3.134.032	<b>5.038.922</b>	63	45.015	9.963	252.090	44.985	<b>5.391.036</b>
ΦΟΡΤΗΓΑ Ι.Χ.	22.022.624	10.607.217	<b>32.629.842</b>	255.488	964.003	713.616	3.116.530	349.538	<b>38.029.018</b>
ΦΟΡΤΗΓΑ Δ.Χ.	3.900.334	2.743.746	<b>6.644.080</b>	8.686	327	6.816	143.886	115.843	<b>6.919.638</b>
ΦΟΡΤΗΓΑ Ι.Χ. ΑΓΡΟΤΙΚΑ	11.239.486	9.691.382	<b>20.930.868</b>	42.364	240.894	429.370	1.764.400	155.746	<b>23.563.642</b>
ΜΗΧ.ΕΡΓΩΝ	904.877	210.930	<b>1.115.807</b>	9.712	52.733	102	189.064	5.929	<b>1.373.346</b>
ΑΓΡΟΤΙΚΑ ΜΗΧΑΝΗΜΑΤΑ	979.726	196.579	<b>1.176.305</b>	1.235	0	0	146.074	4.623	<b>1.328.237</b>
ΜΟΤΟΣΥΚΛΕΤΕΣ Ι.Χ.	9.518.607	9.915.597	<b>19.434.205</b>	15.513	1.319.769	5.330	1.618	111.599	<b>20.888.033</b>
ΜΟΤΟΣΥΚΛΕΤΕΣ Ι.Χ. (ΕΝΟΙΚΙΑΖΟΜΕΝΕΣ)	246.360	2.017.978	<b>2.264.337</b>	0	0	0	0	4.476	<b>2.268.813</b>
<b>ΣΥΝΟΛΟ ΟΧΗΜΑΤΩΝ</b>	<b>204.314.944</b>	<b>155.259.077</b>	<b>359.574.022</b>	<b>2.372.691</b>	<b>24.509.798</b>	<b>16.341.084</b>	<b>31.609.413</b>	<b>11.611.748</b>	<b>446.018.756</b>

Καταγράφονται οι καταβολές αποζημιώσεων τις οικονομικής χρήσης, ανεξαρτήτως του έτους επελεύσεως των ζημιών.

Πίνακας 9Α - Εκκρεμείς αποζημιώσεις οικονομικού έτους 2023 ανά Χρήση οχήματος και Κάλυψη (€)

Χρήση οχήματος	Υλικές Ζημιές	Σωματικές Βλάβες	Αστική Ευθύνη	Πυρός	Κλοπή	Ζ.Ι.Α.	Θραύση Κρυστάλλων	Λοιπές Καλύψεις	Σύνολο Καλύψεων
ΕΠΙΒΑΤΙΚΑ Ι.Χ.	448.635.665	789.031.304	<b>1.237.666.968</b>	1.789.591	22.859.102	28.304.725	5.926.664	15.589.329	<b>1.312.136.381</b>
ΕΠΙΒΑΤΙΚΑ Ι.Χ. (ΕΙΔΙΚΑ)	2.110.051	3.800.157	<b>5.910.209</b>	20.208	65.846	196.174	62.555	77.797	<b>6.332.789</b>
ΕΠΙΒΑΤΙΚΑ Ι.Χ. (ΕΝΟΙΚΙΑΖΟΜΕΝΑ)	11.122.137	25.478.988	<b>36.601.124</b>	126.006	441.352	999.225	126.236	251.963	<b>38.545.907</b>
ΛΕΩΦΟΡΕΙΑ (ΟΛΟΙ ΟΙ ΤΥΠΟΙ)	7.933.260	11.856.367	<b>19.789.627</b>	458.005	163.930	475.631	422.912	48.717	<b>21.358.822</b>
ΤΑΞΙ	8.236.905	11.430.600	<b>19.667.505</b>	-170	12.615	28.882	133.397	40.051	<b>19.882.280</b>
ΦΟΡΤΗΓΑ Ι.Χ.	60.190.147	93.831.429	<b>154.021.576</b>	254.942	1.172.998	2.372.963	797.162	963.990	<b>159.583.631</b>
ΦΟΡΤΗΓΑ Δ.Χ.	17.124.753	28.213.090	<b>45.337.843</b>	23.916	904	23.591	68.605	50.698	<b>45.505.557</b>
ΦΟΡΤΗΓΑ Ι.Χ. ΑΓΡΟΤΙΚΑ	24.940.730	64.198.467	<b>89.139.197</b>	34.062	263.426	441.305	396.562	278.945	<b>90.553.497</b>
ΜΗΧ.ΕΡΓΩΝ	3.479.124	8.313.127	<b>11.792.252</b>	23.018	1.958	60.255	63.948	90.169	<b>12.031.600</b>
ΑΓΡΟΤΙΚΑ ΜΗΧΑΝΗΜΑΤΑ	2.535.024	5.552.210	<b>8.087.234</b>	10.967	60.614	0	37.534	16.623	<b>8.212.973</b>
ΜΟΤΟΣΥΚΛΕΤΕΣ Ι.Χ.	37.576.508	106.509.282	<b>144.085.790</b>	42.930	1.093.165	47.808	1.591	216.819	<b>145.488.103</b>
ΜΟΤΟΣΥΚΛΕΤΕΣ Ι.Χ. (ΕΝΟΙΚΙΑΖΟΜΕΝΕΣ)	1.662.266	6.756.699	<b>8.418.965</b>	0	0	2	0	0	<b>8.418.967</b>
<b>ΣΥΝΟΛΟ ΟΧΗΜΑΤΩΝ</b>	<b>625.546.571</b>	<b>1.154.971.719</b>	<b>1.780.518.290</b>	<b>2.783.475</b>	<b>26.135.911</b>	<b>32.950.561</b>	<b>8.037.167</b>	<b>17.625.104</b>	<b>1.868.050.506</b>

Καταγράφονται οι εκκρεμείς αποζημιώσεις της οικονομικής χρήσης, ανεξαρτήτως του έτους επελεύσεως των ζημιών.

Πίνακας 9B - Εκκρεμείς αποζημιώσεις οικονομικού έτους 2022 ανά Χρήση οχήματος και Κάλυψη (€)

Χρήση οχήματος	Υλικές Ζημιές	Σωματικές Βλάβες	Αστική Ευθύνη	Πυρός	Κλοπή	Ζ.Ι.Α.	Θραύση Κρυστάλλων	Λοιπές Καλύψεις	Σύνολο Καλύψεων
ΕΠΙΒΑΤΙΚΑ Ι.Χ.	384.245.786	763.267.617	<b>1.147.513.403</b>	1.283.791	18.427.423	22.675.367	4.586.674	12.977.690	<b>1.207.464.347</b>
ΕΠΙΒΑΤΙΚΑ Ι.Χ. (ΕΙΔΙΚΑ)	1.803.269	4.088.957	<b>5.892.226</b>	23.195	30.174	139.785	53.833	37.274	<b>6.176.488</b>
ΕΠΙΒΑΤΙΚΑ Ι.Χ. (ΕΝΟΙΚΙΑΖΟΜΕΝΑ)	9.224.967	25.231.610	<b>34.456.576</b>	25.819	408.730	854.046	91.339	113.996	<b>35.950.507</b>
ΛΕΩΦΟΡΕΙΑ (ΟΛΟΙ ΟΙ ΤΥΠΟΙ)	7.578.608	12.616.031	<b>20.194.639</b>	391.564	133.490	380.389	429.111	-13.758	<b>21.515.434</b>
ΤΑΞΙ	6.251.608	9.158.584	<b>15.410.192</b>	-165	7.104	28.960	60.940	43.707	<b>15.550.738</b>
ΦΟΡΤΗΓΑ Ι.Χ.	51.290.249	89.729.253	<b>141.019.502</b>	415.400	826.295	2.305.437	717.173	755.381	<b>146.039.188</b>
ΦΟΡΤΗΓΑ Δ.Χ.	9.480.834	23.090.968	<b>32.571.802</b>	5.878	4.986	33.074	32.013	31.130	<b>32.678.883</b>
ΦΟΡΤΗΓΑ Ι.Χ. ΑΓΡΟΤΙΚΑ	22.265.141	66.808.628	<b>89.073.768</b>	26.965	239.977	312.003	315.341	159.422	<b>90.127.477</b>
ΜΗΧ.ΕΡΓΩΝ	2.866.438	8.346.806	<b>11.213.244</b>	26.481	47.981	42.430	57.877	32.166	<b>11.420.179</b>
ΑΓΡΟΤΙΚΑ ΜΗΧΑΝΗΜΑΤΑ	1.845.393	4.286.967	<b>6.132.360</b>	7.465	49.998	0	27.529	19.709	<b>6.237.061</b>
ΜΟΤΟΣΥΚΛΕΤΕΣ Ι.Χ.	28.789.715	95.275.676	<b>124.065.391</b>	33.365	759.380	32.582	686	191.609	<b>125.083.014</b>
ΜΟΤΟΣΥΚΛΕΤΕΣ Ι.Χ. (ΕΝΟΙΚΙΑΖΟΜΕΝΕΣ)	1.059.133	8.085.439	<b>9.144.572</b>	0	0	2	0	1.000	<b>9.145.574</b>
<b>ΣΥΝΟΛΟ ΟΧΗΜΑΤΩΝ</b>	<b>526.701.141</b>	<b>1.109.986.534</b>	<b>1.636.687.676</b>	<b>2.239.760</b>	<b>20.935.538</b>	<b>26.804.075</b>	<b>6.372.515</b>	<b>14.349.327</b>	<b>1.707.388.889</b>

Καταγράφονται οι εκκρεμείς αποζημιώσεις της οικονομικής χρήσης, ανεξαρτήτως του έτους επελεύσεως των ζημιών.



Πίνακας 9Γ - Εκκρεμείς αποζημιώσεις οικονομικού έτους 2021 ανά Χρήση οχήματος και Κάλυψη (€)

Χρήση οχήματος	Υλικές Ζημιές	Σωματικές Βλάβες	Αστική Ευθύνη	Πυρός	Κλοπή	Ζ.Ι.Α.	Θραύση Κρυστάλλων	Λοιπές Καλύψεις	Σύνολο Καλύψεων
ΕΠΙΒΑΤΙΚΑ Ι.Χ.	372.909.187	792.321.646	<b>1.165.230.833</b>	1.427.391	16.843.936	17.269.412	4.188.939	14.137.030	<b>1.219.097.542</b>
ΕΠΙΒΑΤΙΚΑ Ι.Χ. (ΕΙΔΙΚΑ)	1.556.182	4.247.284	<b>5.803.466</b>	2.047	8.490	83.091	42.865	39.131	<b>5.979.091</b>
ΕΠΙΒΑΤΙΚΑ Ι.Χ. (ΕΝΟΙΚΙΑΖΟΜΕΝΑ)	8.270.523	24.378.726	<b>32.649.250</b>	25.065	277.612	360.985	37.413	80.052	<b>33.430.377</b>
ΛΕΩΦΟΡΕΙΑ (ΟΛΟΙ ΟΙ ΤΥΠΟΙ)	7.503.081	15.924.583	<b>23.427.665</b>	185.012	135.032	367.178	394.074	-155.394	<b>24.353.567</b>
ΤΑΞΙ	5.541.113	9.990.489	<b>15.531.602</b>	-168	4.970	11.804	52.072	26.351	<b>15.626.630</b>
ΦΟΡΤΗΓΑ Ι.Χ.	48.198.471	91.186.729	<b>139.385.200</b>	266.080	815.101	1.824.039	643.805	641.194	<b>143.575.420</b>
ΦΟΡΤΗΓΑ Δ.Χ.	8.667.332	23.654.091	<b>32.321.423</b>	57.518	17.312	8.349	27.833	48.837	<b>32.481.273</b>
ΦΟΡΤΗΓΑ Ι.Χ. ΑΓΡΟΤΙΚΑ	22.166.232	68.057.195	<b>90.223.428</b>	36.093	290.956	219.000	315.543	215.281	<b>91.300.301</b>
ΜΗΧ.ΕΡΓΩΝ	2.547.507	8.528.977	<b>11.076.485</b>	3.321	11.827	40.424	54.303	48.132	<b>11.234.491</b>
ΑΓΡΟΤΙΚΑ ΜΗΧΑΝΗΜΑΤΑ	1.749.635	7.091.746	<b>8.841.381</b>	0	0	0	22.734	18.719	<b>8.882.834</b>
ΜΟΤΟΣΥΚΛΕΤΕΣ Ι.Χ.	26.939.039	97.445.584	<b>124.384.622</b>	25.124	688.205	45.455	425	191.874	<b>125.335.705</b>
ΜΟΤΟΣΥΚΛΕΤΕΣ Ι.Χ. (ΕΝΟΙΚΙΑΖΟΜΕΝΕΣ)	1.054.581	9.406.126	<b>10.460.707</b>	0	0	514	0	1.000	<b>10.462.221</b>
<b>ΣΥΝΟΛΟ ΟΧΗΜΑΤΩΝ</b>	<b>507.102.885</b>	<b>1.152.233.176</b>	<b>1.659.336.061</b>	<b>2.027.484</b>	<b>19.093.442</b>	<b>20.230.251</b>	<b>5.780.006</b>	<b>15.292.208</b>	<b>1.721.759.451</b>

Καταγράφονται οι εκκρεμείς αποζημιώσεις της οικονομικής χρήσης, ανεξαρτήτως του έτους επελεύσεως των ζημιών.

## ΕΝΟΤΗΤΑ Δ΄

### Εξέλιξη αποζημιώσεων ανά έτος ατυχήματος

Στην εξέλιξη των εκκρεμών αποζημιώσεων δεν έχει καταγραφεί πρόσθετη πρόβλεψη που εκτιμάται με αναλογιστικές / στατιστικές μεθόδους (π.χ. IBNR)

Εξέλιξη αποζημιώσεων	Έτος ατυχήματος	Σύνολο Αποζημιώσεων Αστικής Ευθύνης( €)	Δείκτης ζημιών Αστικής Ευθύνης Σύνολο (%)	Δείκτης ζημιών Αστικής Ευθύνης Υλικές Ζημιές	Δείκτης ζημιών Αστικής Ευθύνης Σωματικές Βλάβες (%)
	2014	360.173.659	43,24	40,73	46,71
	2015	345.206.159	47,31	44,33	51,32
	2016	389.282.632	57,69	51,56	65,83
	2017	409.523.252	60,81	52,45	72,62
	2018	436.457.463	63,42	55,32	75,13
	2019	493.907.279	69,42	62,45	79,68
	2020	427.529.188	62,06	57,92	68,34
	2021	501.422.092	72,45	71,10	74,46
	2022	618.907.665	83,59	89,61	74,69
	2023	602.717.348	78,51	92,12	58,23

### Εξέλιξη Δείκτη Ζημιών

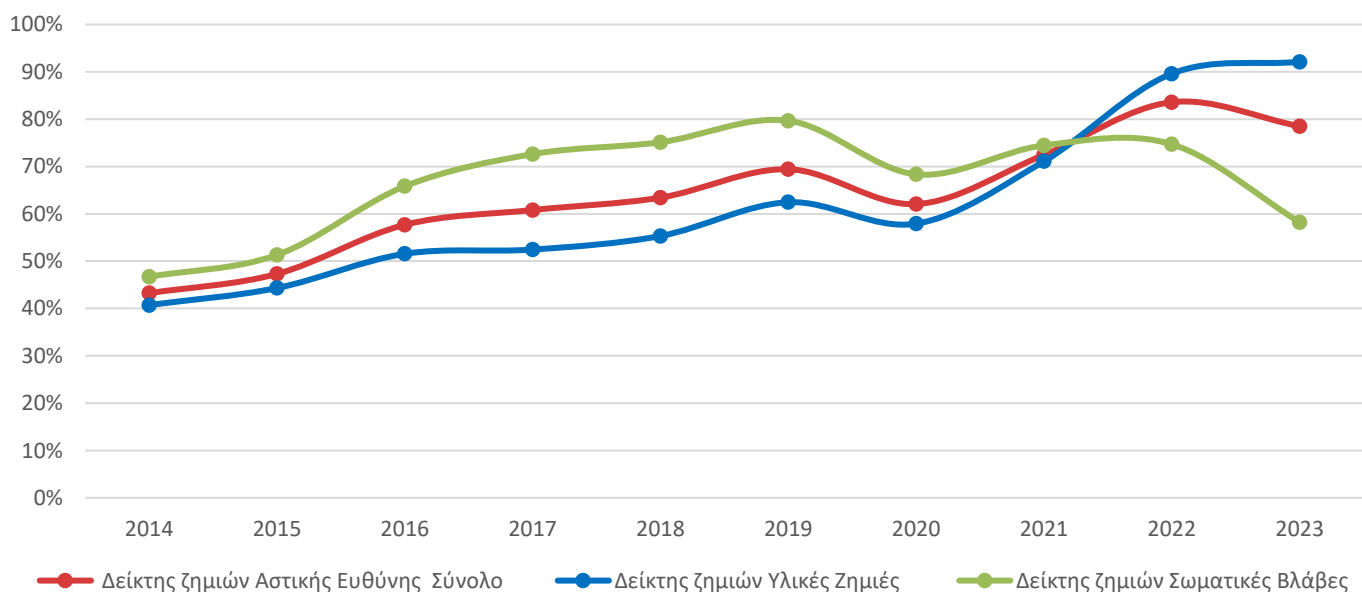

### Πίνακας 10Α - Εξέλιξη Καταβολών Αποζημιώσεων ανά Έτος Ατυχήματος

(Υλικές Ζημιές - Ποσά)

Έτος ατυχήματος	Ημερολογιακό Έτος									
	2014 €	2015 €	2016 €	2017 €	2018 €	2019 €	2020 €	2021 €	2022 €	2023 €
2014	129.255.131	46.293.369	5.785.600	4.536.932	3.526.609	2.312.665	924.778	355.305	621.572	1.137.935
2015	-	117.078.852	46.955.490	6.720.863	4.944.718	2.616.392	1.524.250	972.461	901.149	568.702
2016	-	-	123.042.686	51.223.968	8.466.736	4.391.438	2.335.348	1.717.238	1.678.982	1.202.818
2017	-	-	-	126.317.400	55.099.391	9.288.364	3.843.371	2.361.552	2.025.993	1.836.158
2018	-	-	-	-	131.308.776	54.254.729	8.674.468	3.905.933	3.127.334	2.981.902
2019	-	-	-	-	-	136.297.500	58.803.138	8.266.686	6.290.403	4.779.992
2020	-	-	-	-	-	-	120.693.428	48.213.327	8.611.304	6.204.246
2021	-	-	-	-	-	-	-	133.118.468	67.930.337	12.927.140
2022	-	-	-	-	-	-	-	-	166.659.652	88.247.873
2023	-	-	-	-	-	-	-	-	-	194.407.575

### Εξέλιξη Εκκρεμών Αποζημιώσεων ανά Έτος Ατυχήματος

(Υλικές Ζημιές - Ποσά)

Έτος ατυχήματος	Ημερολογιακό Έτος									
	2014 €	2015 €	2016 €	2017 €	2018 €	2019 €	2020 €	2021 €	2022 €	2023 €
2014	122.642.150	79.577.404	68.584.284	59.079.804	51.914.911	19.141.544	6.106.494	3.664.818	2.785.727	2.071.992
2015	-	130.592.344	77.030.386	64.897.766	54.016.244	47.891.547	17.997.161	6.297.727	4.080.338	3.169.957
2016	-	-	131.260.182	78.904.453	67.028.503	58.416.884	48.855.198	26.855.557	6.218.433	4.421.955
2017	-	-	-	128.673.009	82.624.341	62.951.942	52.511.813	44.771.021	20.636.090	5.942.154
2018	-	-	-	-	135.054.278	84.712.880	66.744.317	55.838.342	48.349.865	20.626.011
2019	-	-	-	-	-	149.035.496	96.591.246	79.635.726	63.204.848	49.949.662
2020	-	-	-	-	-	-	130.937.304	81.515.455	72.550.598	56.652.125
2021	-	-	-	-	-	-	-	157.029.644	110.424.333	80.479.016
2022	-	-	-	-	-	-	-	-	210.328.764	141.070.005
2023	-	-	-	-	-	-	-	-	-	228.776.840

Στην εξέλιξη των εκκρεμών αποζημιώσεων δεν έχει καταγραφεί η πρόσθετη πρόβλεψη που εκτιμάται με αναλογιστικές / στατιστικές μεθόδους (π.χ. IBNR).

## Πίνακας 10Α - Εξέλιξη Αποζημιώσεων ανά Έτος Ατυχήματος

(Υλικές Ζημιές - Ποσά)

Έτος ατυχήματος	Ημερολογιακό Έτος									
	2014 €	2015 €	2016 €	2017 €	2018 €	2019 €	2020 €	2021 €	2022 €	2023 €
2014	251.897.281	255.125.904	249.918.383	244.950.835	241.312.551	210.851.849	198.741.576	196.655.205	196.397.686	196.821.887
2015	0	247.671.195	241.064.727	235.652.970	229.716.166	226.207.862	197.837.725	187.110.753	185.794.513	185.452.834
2016	0	0	254.302.868	253.171.108	249.761.894	245.541.713	238.315.375	218.032.972	199.074.830	198.481.169
2017	0	0	0	254.990.409	264.041.132	253.657.097	247.060.339	241.681.098	219.572.160	206.714.382
2018	0	0	0	0	266.363.054	270.276.385	260.982.289	253.982.248	249.621.105	224.879.153
2019	0	0	0	0	0	285.332.996	291.691.884	283.003.049	272.862.574	264.387.380
2020	0	0	0	0	0	0	251.630.732	250.422.209	250.068.656	240.374.429
2021	0	0	0	0	0	0	0	290.148.112	311.473.138	294.454.961
2022	0	0	0	0	0	0	0	0	376.988.415	395.977.529
2023	0	0	0	0	0	0	0	0	0	423.184.415

Στην εξέλιξη των εκκρεμών αποζημιώσεων δεν έχει καταγραφεί η πρόσθετη πρόβλεψη που εκτιμάται με αναλογιστικές / στατιστικές μεθόδους (π.χ. IBNR).

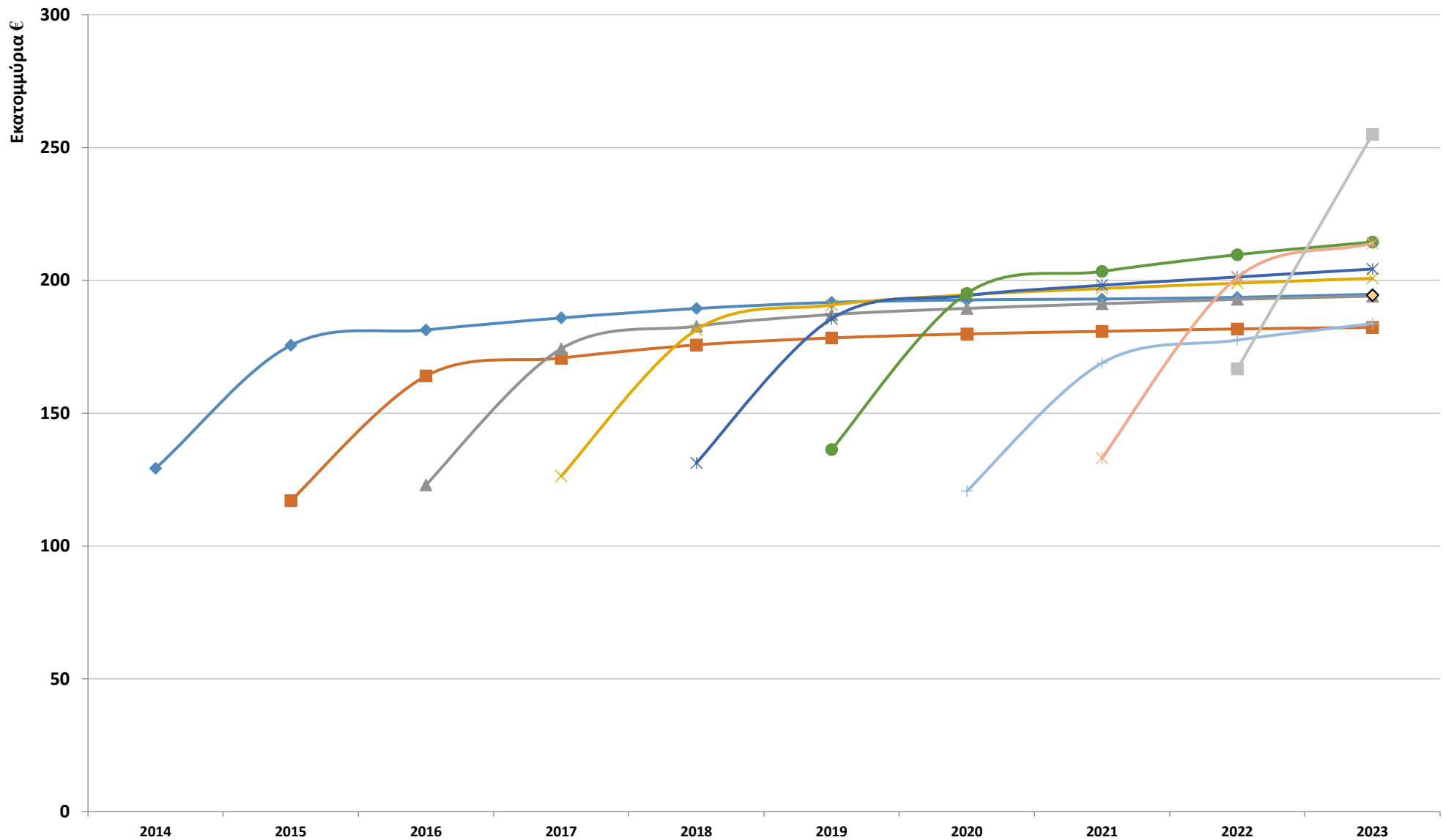

Γράφημα 15: Πληρωμές αποζημιώσεων (€) ανά έτος ατυχήματος - Α.Ε.Οχ. Υλικές ζημιές

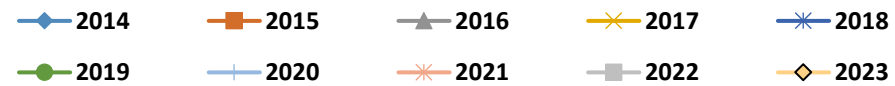

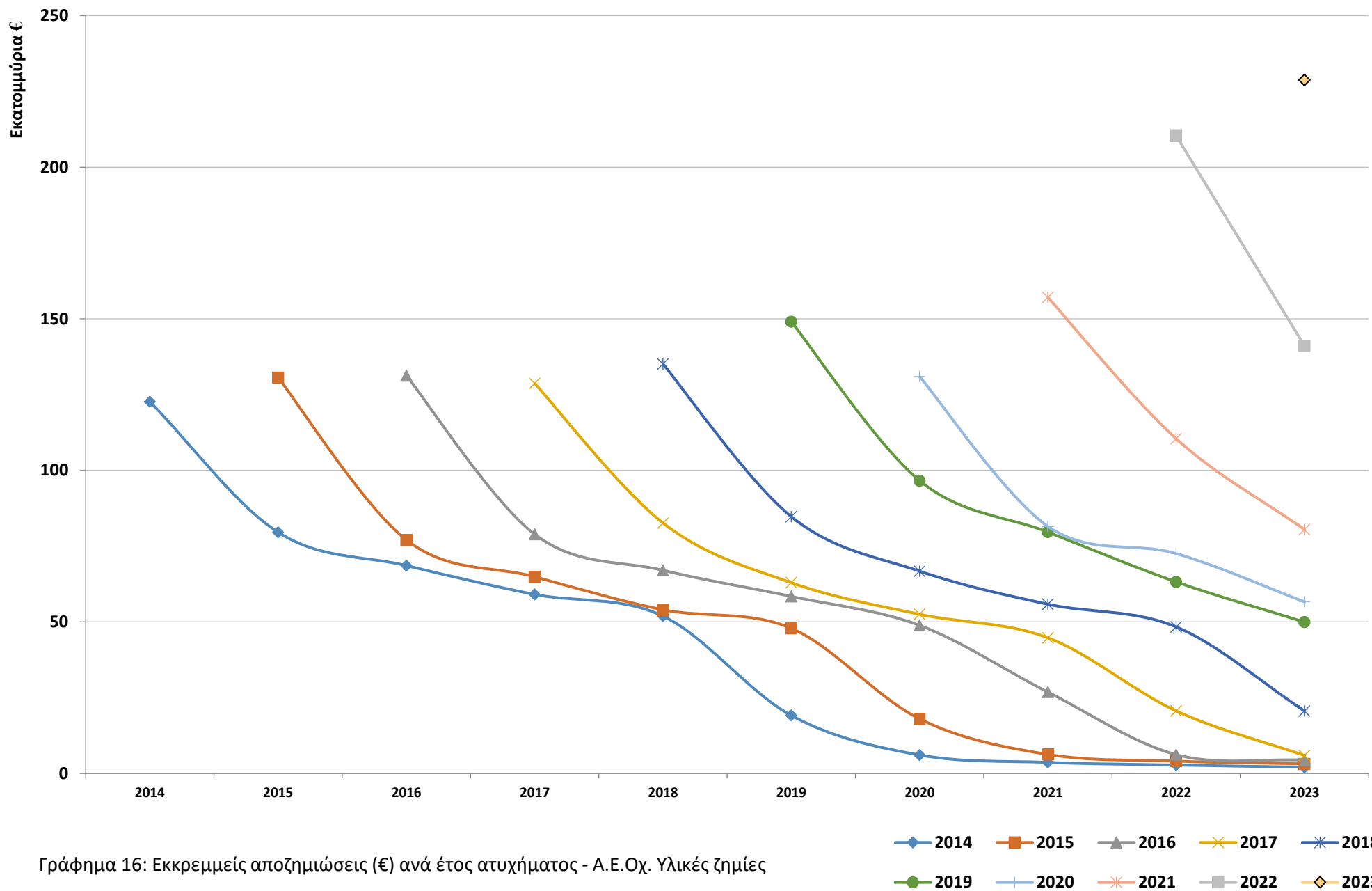

Γράφημα 16: Εκκρεμείς αποζημιώσεις (€) ανά έτος ατυχήματος - Α.Ε.Οχ. Υλικές ζημιές

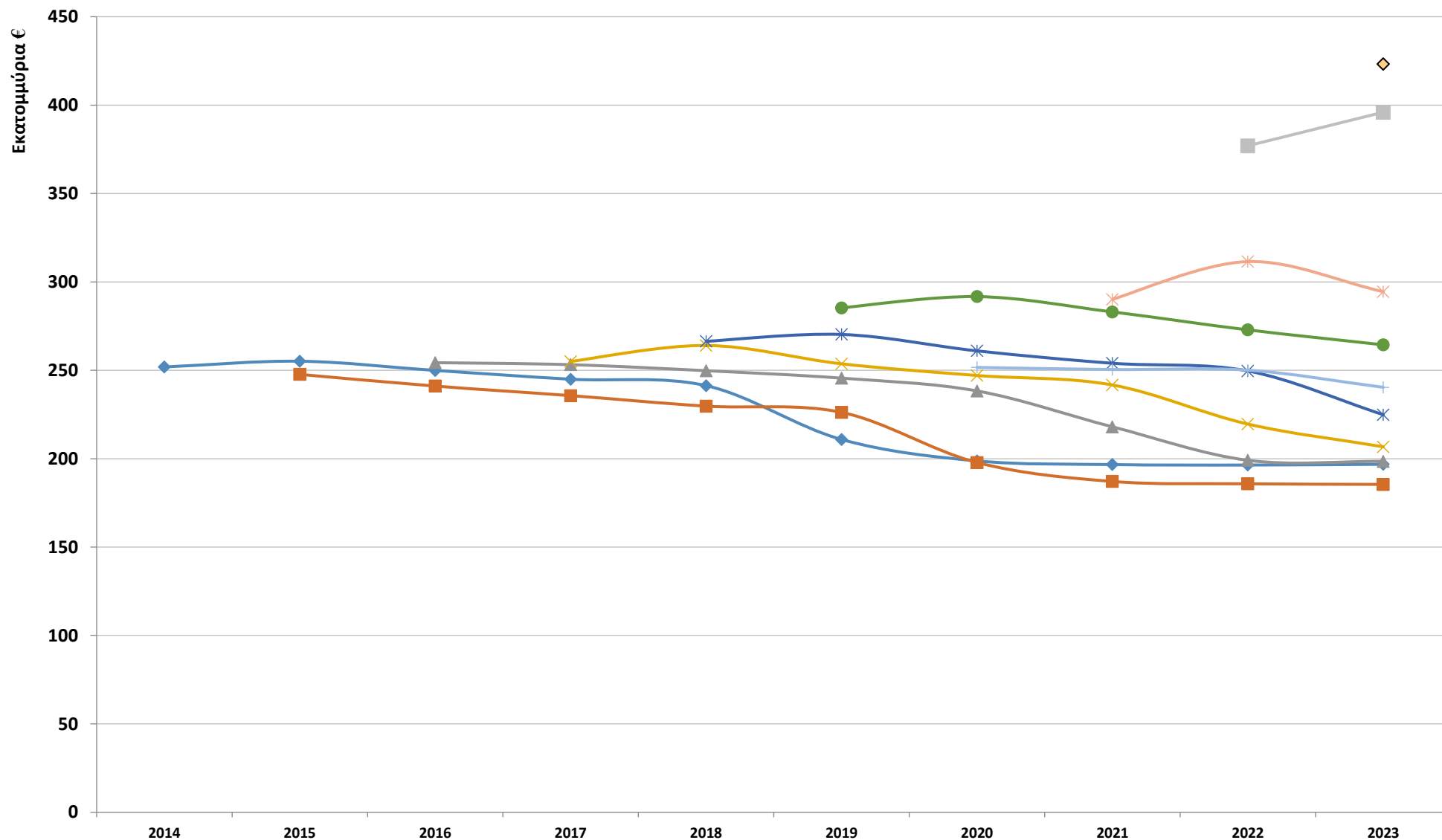

Γράφημα 17: Συνολικές αποζημιώσεις (πληρωθείσες και εκκρεμείς) (€) ανά έτος ατυχήματος - Α.Ε.Οχ. Υλικές ζημιές

◆ 2014    ■ 2015    ▲ 2016    ✕ 2017    \* 2018  
 ● 2019    + 2020    \* 2021    ■ 2022    ◆ 2023

Πίνακας 10B - Εξέλιξη Καταβολών Αποζημιώσεων ανά Έτος Ατυχήματος

(Σωματικές Βλάβες - Ποσά)

Έτος ατυχήματος	Ημερολογιακό Έτος									
	2014 €	2015 €	2016 €	2017 €	2018 €	2019 €	2020 €	2021 €	2022 €	2023 €
2014	8.714.560	24.231.427	18.553.675	18.917.344	19.409.548	17.379.041	10.249.784	9.568.326	7.599.680	7.573.513
2015	-	8.767.517	19.686.852	17.479.419	18.895.456	21.603.010	14.248.011	14.339.581	7.036.926	5.428.152
2016	-	-	7.380.572	22.837.294	25.214.082	22.969.309	18.527.298	16.337.438	16.129.523	11.960.787
2017	-	-	-	7.423.076	24.287.697	21.991.641	21.605.541	20.618.320	22.610.989	17.869.705
2018	-	-	-	-	9.460.368	27.729.682	18.459.724	19.103.658	21.594.495	21.257.393
2019	-	-	-	-	-	10.560.535	25.390.680	16.329.610	22.594.779	32.230.136
2020	-	-	-	-	-	-	8.705.858	19.700.570	15.744.177	24.545.100
2021	-	-	-	-	-	-	-	8.753.434	22.745.717	25.153.476
2022	-	-	-	-	-	-	-	-	10.320.865	28.988.443
2023	-	-	-	-	-	-	-	-	-	11.049.666

Εξέλιξη Εκκρεμών Αποζημιώσεων ανά Έτος Ατυχήματος

(Σωματικές Βλάβες - Ποσά)

Έτος ατυχήματος	Ημερολογιακό Έτος									
	2014 €	2015 €	2016 €	2017 €	2018 €	2019 €	2020 €	2021 €	2022 €	2023 €
2014	167.689.356	188.493.546	171.397.924	145.894.826	127.159.321	77.091.913	61.380.525	44.251.743	33.363.349	21.154.874
2015	-	148.699.217	169.758.931	159.310.874	147.538.333	120.548.480	85.110.689	54.843.038	42.088.151	32.268.402
2016	-	-	162.501.287	180.876.388	178.248.384	157.499.303	131.788.142	95.857.817	63.400.874	49.445.161
2017	-	-	-	141.358.443	171.935.777	164.833.519	145.170.706	125.049.176	95.233.283	66.401.901
2018	-	-	-	-	151.967.885	172.631.602	163.885.966	146.451.339	125.983.378	93.972.989
2019	-	-	-	-	-	164.518.153	172.365.570	169.467.269	158.484.299	122.414.158
2020	-	-	-	-	-	-	123.948.663	137.568.634	144.476.429	118.459.054
2021	-	-	-	-	-	-	-	131.613.987	165.566.654	150.314.504
2022	-	-	-	-	-	-	-	-	177.871.972	183.620.827
2023	-	-	-	-	-	-	-	-	-	168.483.267

Στην εξέλιξη των εκκρεμών αποζημιώσεων δεν έχει καταγραφεί η πρόσθετη πρόβλεψη που εκτιμάται με αναλογιστικές / στατιστικές μεθόδους (π.χ. IBNR).



Πίνακας 10B - Εξέλιξη Αποζημιώσεων ανά Έτος Ατυχήματος

(Σωματικές Βλάβες - Ποσά)

Έτος ατυχήματος	Ημερολογιακό Έτος									
	2014 €	2015 €	2016 €	2017 €	2018 €	2019 €	2020 €	2021 €	2022 €	2023 €
2014	176.403.917	221.439.533	222.897.586	216.311.832	216.985.874	184.297.508	178.835.904	171.275.448	167.986.734	163.351.773
2015	0	157.466.734	198.213.300	205.244.662	212.367.577	206.980.734	185.790.954	169.862.884	164.144.923	159.753.326
2016	0	0	169.881.859	211.094.254	233.680.332	235.900.560	228.716.696	209.123.809	192.796.388	190.801.463
2017	0	0	0	148.781.520	203.646.551	218.535.933	220.478.661	220.975.451	213.770.547	202.808.870
2018	0	0	0	0	161.428.254	209.821.653	219.535.741	221.204.772	222.331.305	211.578.309
2019	0	0	0	0	0	175.078.688	208.316.785	221.748.094	233.359.904	229.519.899
2020	0	0	0	0	0	0	132.654.521	165.975.063	188.627.034	187.154.759
2021	0	0	0	0	0	0	0	140.367.421	197.065.805	206.967.131
2022	0	0	0	0	0	0	0	0	188.192.837	222.930.136
2023	0	0	0	0	0	0	0	0	0	179.532.933

Στην εξέλιξη των εκκρεμών αποζημιώσεων δεν έχει καταγραφεί η πρόσθετη πρόβλεψη που εκτιμάται με αναλογιστικές / στατιστικές μεθόδους (π.χ. IBNR).

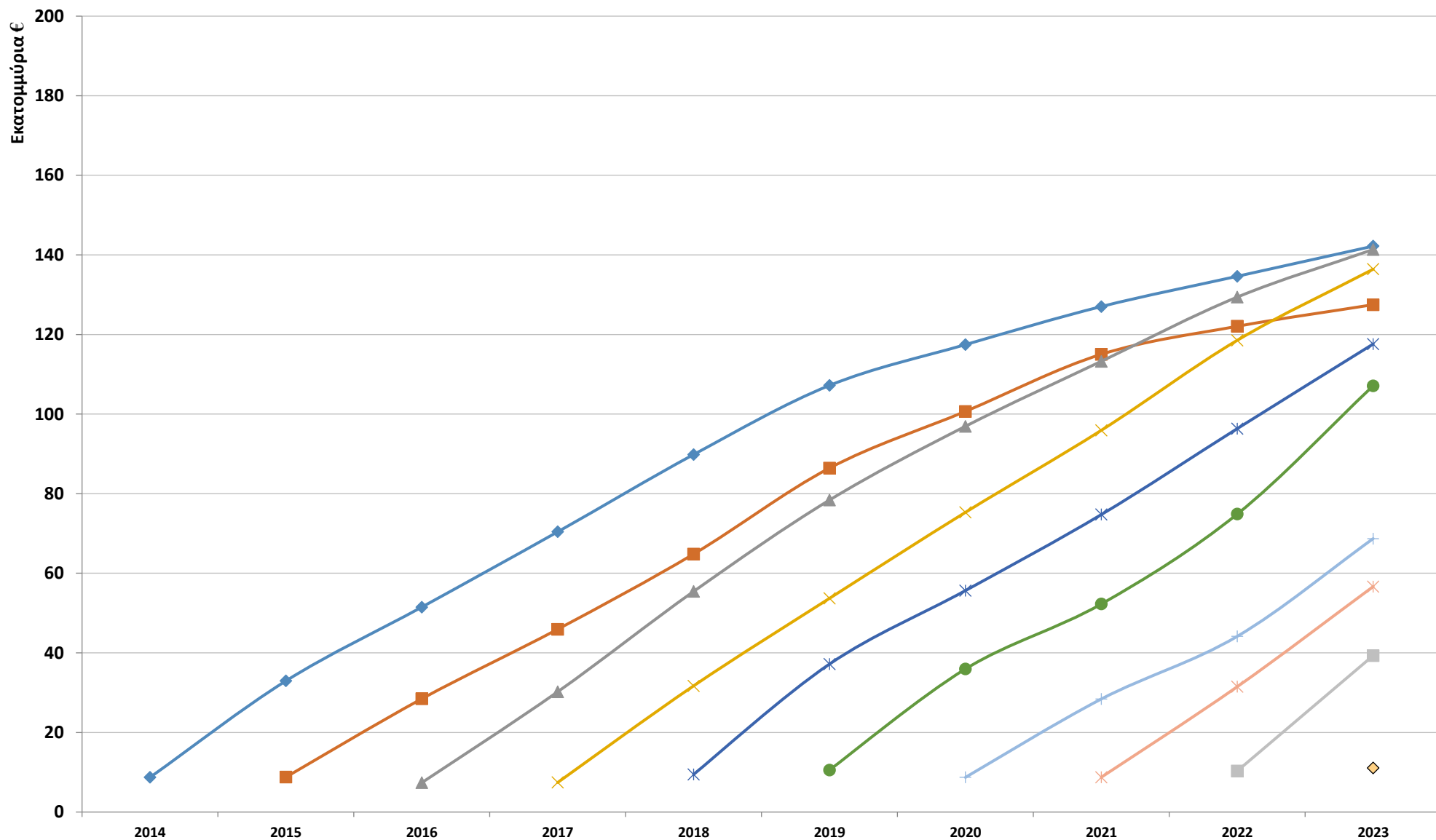

Γράφημα 18: Πληρωμές αποζημιώσεων (€) ανά έτος ατυχήματος - Α.Ε.Οχ. Σωματικές Βλάβες

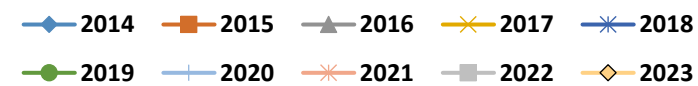

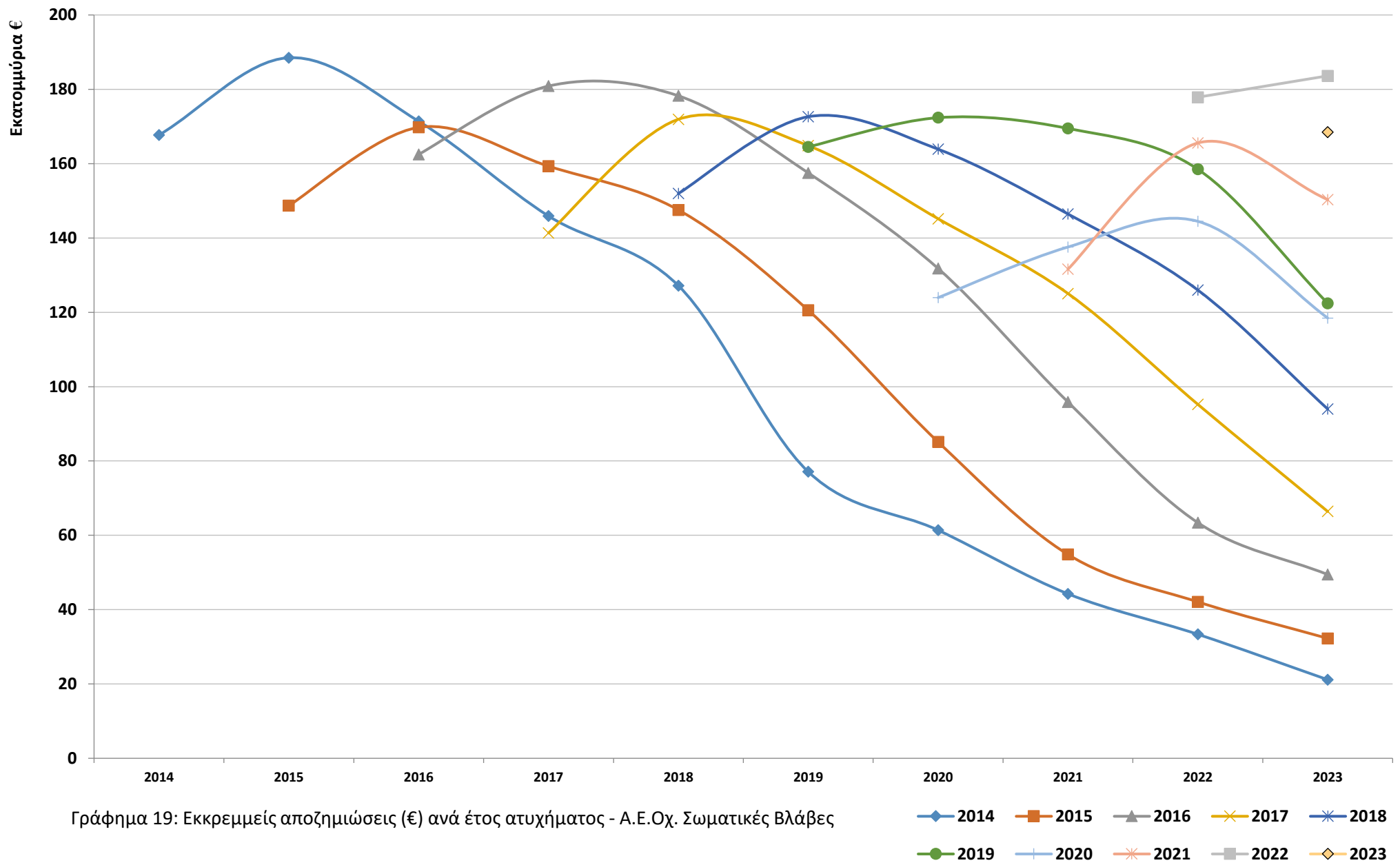

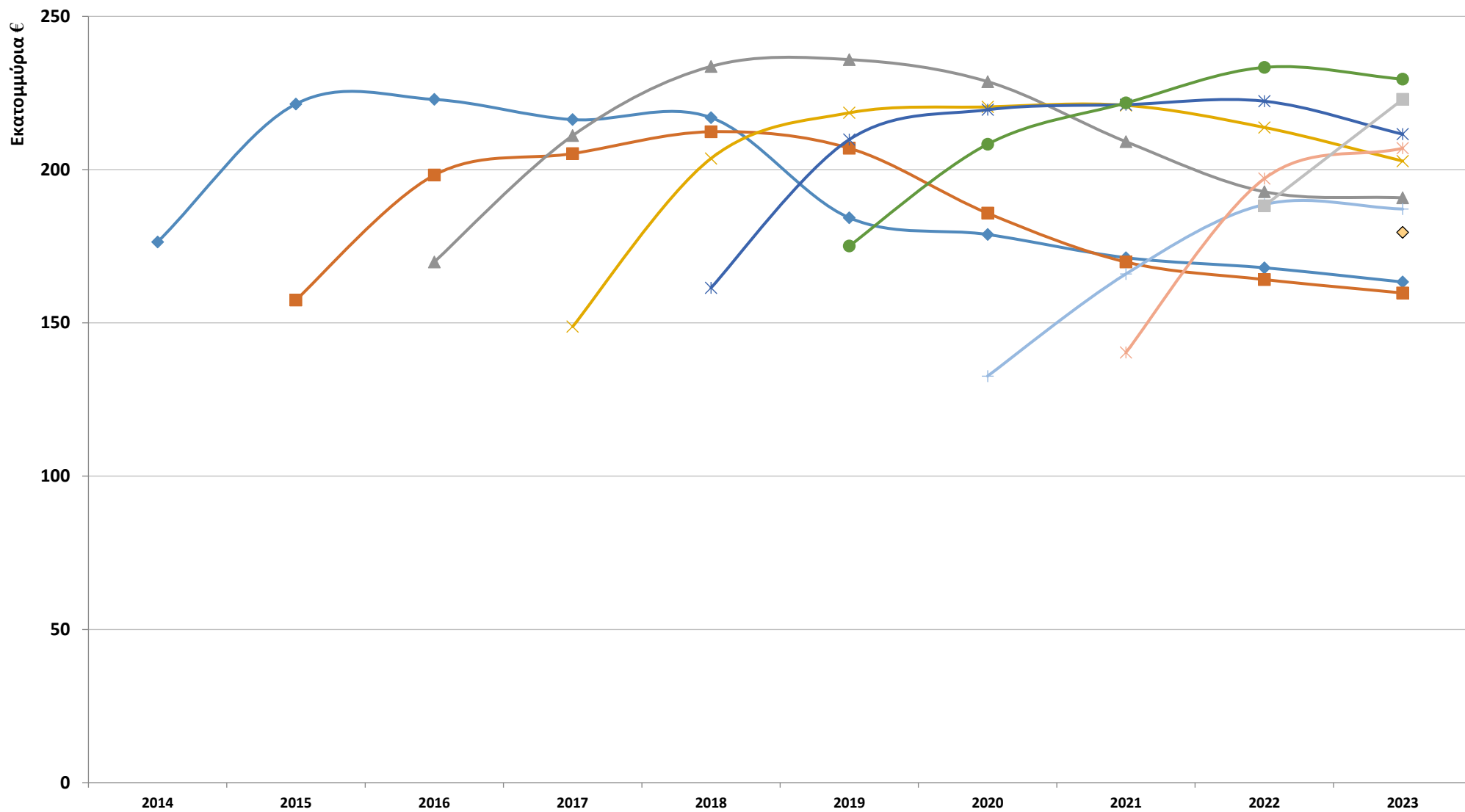

Γράφημα 20: Συνολικές αποζημιώσεις (πληρωθείσες και εκκρεμείς) (€) ανά έτος ατυχήματος - Α.Ε.Οχ. Σωματικές Βλάβες

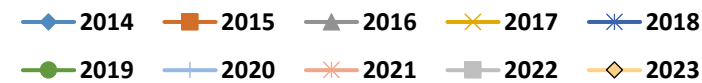

Πίνακας 10Γ - Εξέλιξη Καταβολών Αποζημιώσεων ανά Έτος Ατυχήματος

(Αστική Ευθύνη - Ποσά)

Έτος ατυχήματος	Ημερολογιακό Έτος									
	2014 €	2015 €	2016 €	2017 €	2018 €	2019 €	2020 €	2021 €	2022 €	2023 €
2014	137.969.691	70.524.796	24.339.275	23.454.276	22.936.157	19.691.706	11.174.561	9.923.631	8.221.252	8.711.449
2015	-	125.846.369	66.642.341	24.200.282	23.840.175	24.219.402	15.772.261	15.312.042	7.938.075	5.996.854
2016	-	-	130.423.258	74.061.262	33.680.818	27.360.747	20.862.646	18.054.676	17.808.505	13.163.605
2017	-	-	-	133.740.476	79.387.088	31.280.005	25.448.912	22.979.872	24.636.981	19.705.863
2018	-	-	-	-	140.769.144	81.984.411	27.134.192	23.009.591	24.721.829	24.239.294
2019	-	-	-	-	-	146.858.035	84.193.818	24.596.295	28.885.183	37.010.128
2020	-	-	-	-	-	-	129.399.286	67.913.897	24.355.480	30.749.346
2021	-	-	-	-	-	-	-	141.871.902	90.676.054	38.080.616
2022	-	-	-	-	-	-	-	-	176.980.516	117.236.316
2023	-	-	-	-	-	-	-	-	-	205.457.241

Εξέλιξη Εκκρεμών Αποζημιώσεων ανά Έτος Ατυχήματος

(Αστική Ευθύνη - Ποσά)

Έτος ατυχήματος	Ημερολογιακό Έτος									
	2014 €	2015 €	2016 €	2017 €	2018 €	2019 €	2020 €	2021 €	2022 €	2023 €
2014	290.331.507	268.070.950	239.982.208	204.974.630	179.074.232	96.233.457	67.487.019	47.916.561	36.149.075	23.226.866
2015	-	279.291.561	246.789.317	224.208.640	201.554.577	168.440.027	103.107.850	61.140.765	46.168.489	35.438.358
2016	-	-	293.761.469	259.780.841	245.276.887	215.916.187	180.643.340	122.713.375	69.619.307	53.867.115
2017	-	-	-	270.031.452	254.560.118	227.785.461	197.682.519	169.820.197	115.869.373	72.344.055
2018	-	-	-	-	287.022.163	257.344.482	230.630.283	202.289.682	174.333.243	114.599.001
2019	-	-	-	-	-	313.553.649	268.956.816	249.102.995	221.689.147	172.363.820
2020	-	-	-	-	-	-	254.885.967	219.084.089	217.027.028	175.111.179
2021	-	-	-	-	-	-	-	288.643.631	275.990.986	230.793.520
2022	-	-	-	-	-	-	-	-	388.200.736	324.690.832
2023	-	-	-	-	-	-	-	-	-	397.260.107

Στην εξέλιξη των εκκρεμών αποζημιώσεων δεν έχει καταγραφεί η πρόσθετη πρόβλεψη που εκτιμάται με αναλογιστικές / στατιστικές μεθόδους (π.χ. IBNR).

Πίνακας 10Γ - Εξέλιξη Αποζημιώσεων ανά Έτος Ατυχήματος

(Αστική Ευθύνη - Ποσά)

Έτος ατυχήματος	Ημερολογιακό Έτος									
	2014 €	2015 €	2016 €	2017 €	2018 €	2019 €	2020 €	2021 €	2022 €	2023 €
2014	428.301.197	476.565.436	472.815.969	461.262.667	458.298.425	395.149.357	377.577.481	367.930.654	364.384.420	360.173.659
2015	0	405.137.930	439.278.027	440.897.632	442.083.744	433.188.596	383.628.679	356.973.637	349.939.436	345.206.159
2016	0	0	424.184.727	464.265.361	483.442.226	481.442.273	467.032.071	427.156.781	391.871.218	389.282.632
2017	0	0	0	403.771.928	467.687.683	472.193.030	467.539.000	462.656.550	433.342.707	409.523.252
2018	0	0	0	0	427.791.308	480.098.037	480.518.030	475.187.020	471.952.411	436.457.463
2019	0	0	0	0	0	460.411.684	500.008.669	504.751.143	506.222.478	493.907.279
2020	0	0	0	0	0	0	384.285.253	416.397.272	438.695.691	427.529.188
2021	0	0	0	0	0	0	0	430.515.533	508.538.942	501.422.092
2022	0	0	0	0	0	0	0	0	565.181.252	618.907.665
2023	0	0	0	0	0	0	0	0	0	602.717.348

Στην εξέλιξη των εκκρεμών αποζημιώσεων δεν έχει καταγραφεί η πρόσθετη πρόβλεψη που εκτιμάται με αναλογιστικές / στατιστικές μεθόδους (π.χ. IBNR).

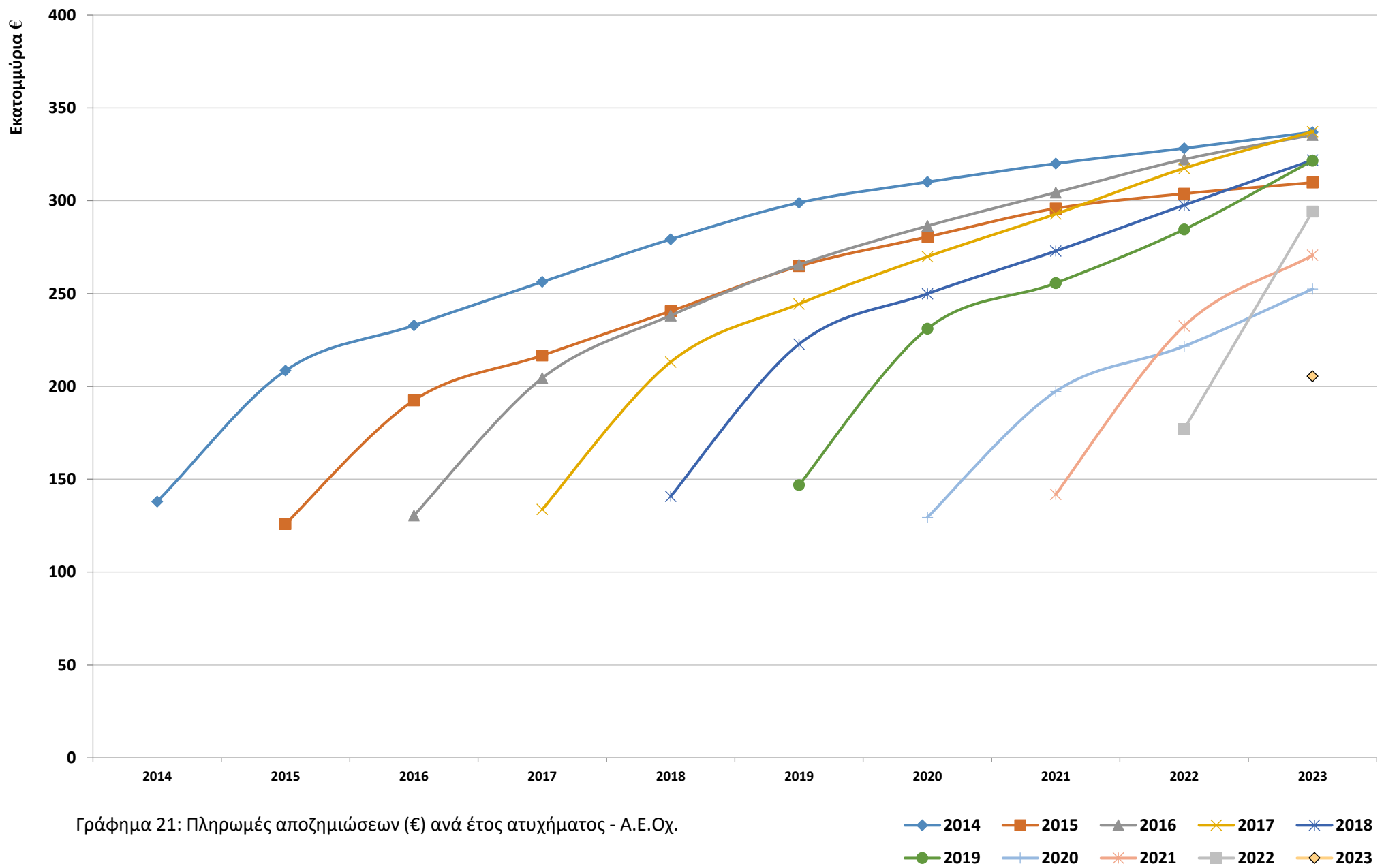

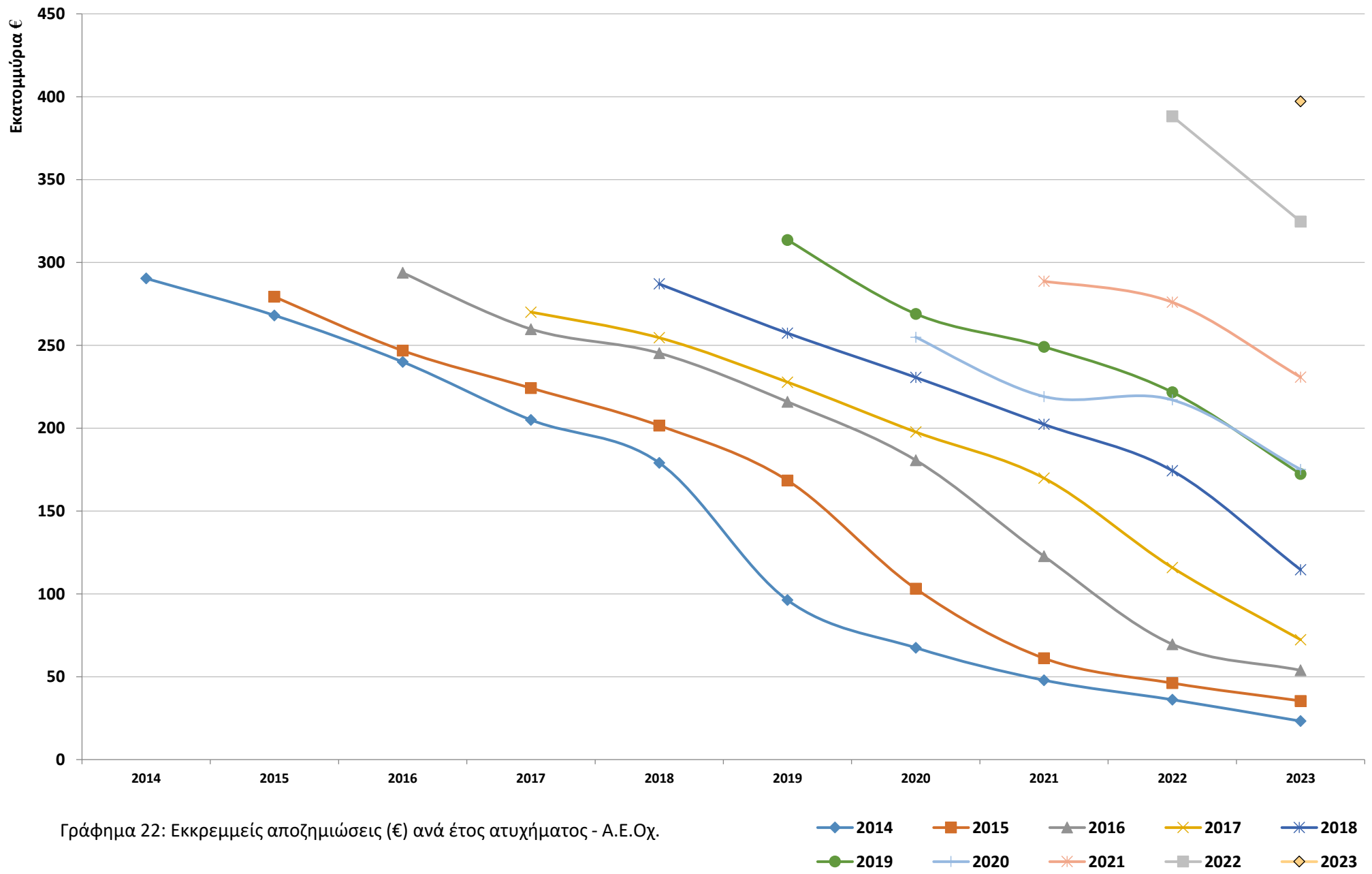



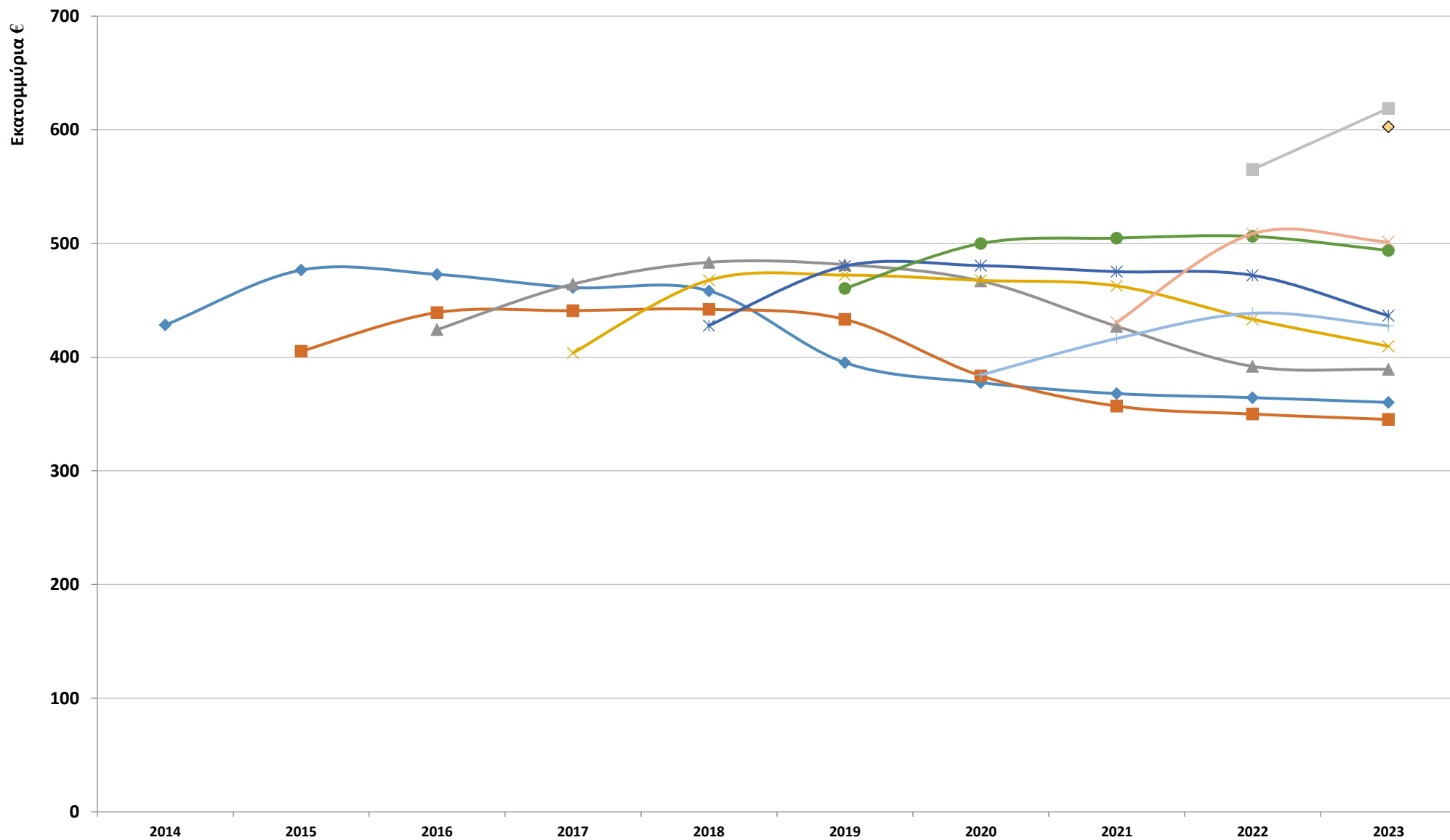

Γράφημα 23: Συνολικές αποζημιώσεις (πληρωθείσες και εκκρεμείς) (€) ανά έτος ατυχήματος - Α.Ε.Οχ.

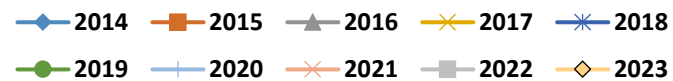

Πίνακας 11Α - Εξέλιξη Πλήθους Πληρωθεισών Ζημιών ανά Έτος Ατυχήματος

(Υλικές Ζημιές - Πλήθος)

Έτος ατυχήματος.	Ημερολογιακό Έτος									
	2014	2015	2016	2017	2018	2019	2020	2021	2022	2023
2014	125.603	47.449	3.254	1.528	1.006	541	203	99	99	67
2015	-	124.554	51.924	3.795	1.754	870	372	197	155	84
2016	-	-	130.636	56.879	4.273	1.658	769	414	311	183
2017	-	-	-	139.743	62.734	6.275	1.546	863	580	361
2018	-	-	-	-	150.990	64.823	6.222	1.716	985	840
2019	-	-	-	-	-	160.138	67.528	6.809	2.567	1.526
2020	-	-	-	-	-	-	138.719	59.445	6.365	2.450
2021	-	-	-	-	-	-	-	148.229	78.248	8.925
2022	-	-	-	-	-	-	-	-	170.098	84.554
2023	-	-	-	-	-	-	-	-	-	187.841

Εξέλιξη Πλήθους Εκκρεμών Ζημιών ανά Έτος Ατυχήματος

(Υλικές Ζημιές - Πλήθος)

Έτος ατυχήματος.	Ημερολογιακό Έτος									
	2014	2015	2016	2017	2018	2019	2020	2021	2022	2023
2014	117.925	60.873	52.569	46.106	44.316	15.146	2.385	1.233	944	748
2015	-	122.869	63.016	51.666	49.478	45.135	12.683	2.357	1.209	957
2016	-	-	133.535	69.773	62.926	56.034	48.707	20.903	2.405	1.755
2017	-	-	-	149.207	87.851	70.897	61.360	54.690	22.860	8.029
2018	-	-	-	-	159.683	94.468	74.511	63.038	57.723	21.909
2019	-	-	-	-	-	181.317	109.941	90.356	72.721	63.662
2020	-	-	-	-	-	-	142.008	81.428	72.739	60.487
2021	-	-	-	-	-	-	-	187.221	117.957	93.562
2022	-	-	-	-	-	-	-	-	239.661	146.686
2023	-	-	-	-	-	-	-	-	-	252.816

Μόνο οι πλήρως εξοφλημένες ζημιές λογίζονται ως πληρωθείσες (άνω πίνακας), αλλιώς μετριοούνται ως εκκρεμείς (κάτω πίνακας).

Πίνακας 11Α - Εξέλιξη Πλήθους Ζημιών ανά Έτος Ατυχήματος

(Υλικές Ζημιές - Πλήθος)

Έτος ατυχήματος	Ημερολογιακό Έτος									
	2014	2015	2016	2017	2018	2019	2020	2021	2022	2023
2014	243.528	233.925	228.875	223.940	223.156	194.527	181.969	180.916	180.726	180.597
2015	0	247.423	239.494	231.939	231.505	228.032	195.952	185.823	184.830	184.662
2016	0	0	264.171	257.288	254.714	249.480	242.922	215.532	197.345	196.878
2017	0	0	0	288.950	290.328	279.649	271.658	265.851	234.601	220.131
2018	0	0	0	0	310.673	310.281	296.546	286.789	282.459	247.485
2019	0	0	0	0	0	341.455	337.607	324.831	309.763	302.230
2020	0	0	0	0	0	0	280.727	279.592	277.268	267.466
2021	0	0	0	0	0	0	0	335.450	344.434	328.964
2022	0	0	0	0	0	0	0	0	409.759	401.338
2023	0	0	0	0	0	0	0	0	0	440.657

Πίνακας 11B - Εξέλιξη Πλήθους Πληρωθεισών Ζημιών ανά Έτος Ατυχήματος

(Σωματικές Βλάβες - Πλήθος)

Έτος ατυχήματος.	Ημερολογιακό Έτος									
	2014	2015	2016	2017	2018	2019	2020	2021	2022	2023
2014	2.141	1.804	649	468	428	447	218	145	113	81
2015	-	1.949	1.876	739	521	409	347	252	183	115
2016	-	-	2.128	1.903	795	480	300	384	374	201
2017	-	-	-	2.087	2.112	777	440	327	495	305
2018	-	-	-	-	2.361	2.292	684	466	455	563
2019	-	-	-	-	-	2.587	2.081	614	613	594
2020	-	-	-	-	-	-	1.976	1.897	661	658
2021	-	-	-	-	-	-	-	2.258	2.297	861
2022	-	-	-	-	-	-	-	-	2.624	2.794
2023	-	-	-	-	-	-	-	-	-	2.893

Εξέλιξη Πλήθους Εκκρεμών Ζημιών ανά Έτος Ατυχήματος

(Σωματικές Βλάβες - Πλήθος)

Έτος ατυχήματος.	Ημερολογιακό Έτος									
	2014	2015	2016	2017	2018	2019	2020	2021	2022	2023
2014	7.598	5.898	5.154	4.479	4.261	1.795	1.235	958	800	651
2015	-	8.045	6.287	5.300	4.965	4.501	2.535	1.614	1.197	997
2016	-	-	8.418	6.475	6.006	5.455	4.944	3.045	1.578	1.243
2017	-	-	-	9.220	7.405	6.461	5.822	5.250	3.234	1.909
2018	-	-	-	-	9.985	7.952	6.693	5.979	5.660	3.381
2019	-	-	-	-	-	10.252	7.855	6.971	6.598	5.773
2020	-	-	-	-	-	-	7.777	6.175	6.274	5.430
2021	-	-	-	-	-	-	-	9.287	8.270	7.032
2022	-	-	-	-	-	-	-	-	12.881	9.590
2023	-	-	-	-	-	-	-	-	-	12.864

Μόνο οι πλήρως εξοφλημένες ζημιές λογίζονται ως πληρωθείσες (άνω πίνακας), αλλιώς μετριοούνται ως εκκρεμείς (κάτω πίνακας).

Πίνακας 11B - Εξέλιξη Πλήθους Ζημιών ανά Έτος Ατυχήματος

(Σωματικές Βλάβες - Πλήθος)

Έτος ατυχήματος	Ημερολογιακό Έτος									
	2014	2015	2016	2017	2018	2019	2020	2021	2022	2023
2014	9.739	9.843	9.748	9.541	9.751	7.732	7.390	7.258	7.213	7.145
2015	0	9.994	10.112	9.864	10.050	9.995	8.376	7.707	7.473	7.388
2016	0	0	10.546	10.506	10.832	10.761	10.550	9.035	7.942	7.808
2017	0	0	0	11.307	11.604	11.437	11.238	10.993	9.472	8.452
2018	0	0	0	0	12.346	12.605	12.030	11.782	11.918	10.202
2019	0	0	0	0	0	12.839	12.523	12.253	12.493	12.262
2020	0	0	0	0	0	0	9.753	10.048	10.808	10.622
2021	0	0	0	0	0	0	0	11.545	12.825	12.448
2022	0	0	0	0	0	0	0	0	15.505	15.008
2023	0	0	0	0	0	0	0	0	0	15.757

### Πίνακας 11Γ - Εξέλιξη Πλήθους Πληρωθεισών Ζημιών ανά Έτος Ατυχήματος

#### (Αστική Ευθύνη - Πλήθος)

Έτος ατυχήματος	Ημερολογιακό Έτος									
	2014	2015	2016	2017	2018	2019	2020	2021	2022	2023
2014	125.401	47.516	3.511	1.709	1.176	836	336	186	162	111
2015	-	124.147	51.915	4.055	1.944	1.036	601	334	263	155
2016	-	-	130.187	57.008	4.523	1.822	884	634	558	300
2017	-	-	-	139.365	62.833	6.446	1.715	977	883	528
2018	-	-	-	-	150.529	64.772	6.366	1.872	1.190	1.156
2019	-	-	-	-	-	159.689	67.528	6.923	2.763	1.750
2020	-	-	-	-	-	-	138.347	59.401	6.463	2.630
2021	-	-	-	-	-	-	-	147.849	78.283	9.051
2022	-	-	-	-	-	-	-	-	169.669	84.443
2023	-	-	-	-	-	-	-	-	-	187.075

### Εξέλιξη Πλήθους Εκκρεμών Ζημιών ανά Έτος Ατυχήματος

#### (Αστική Ευθύνη - Πλήθος)

Έτος ατυχήματος	Ημερολογιακό Έτος									
	2014	2015	2016	2017	2018	2019	2020	2021	2022	2023
2014	119.482	62.642	54.432	47.605	45.903	15.757	3.019	1.782	1.426	1.166
2015	-	124.278	65.080	53.376	51.266	46.894	13.803	3.241	1.960	1.609
2016	-	-	135.388	71.443	64.739	57.867	50.486	22.062	3.249	2.494
2017	-	-	-	150.794	89.867	72.947	63.357	56.653	24.316	9.018
2018	-	-	-	-	161.428	96.708	76.592	65.007	59.915	23.231
2019	-	-	-	-	-	182.685	111.596	91.981	74.893	65.545
2020	-	-	-	-	-	-	142.781	82.627	74.515	62.045
2021	-	-	-	-	-	-	-	188.239	120.007	95.333
2022	-	-	-	-	-	-	-	-	241.475	148.495
2023	-	-	-	-	-	-	-	-	-	254.392

Μόνο οι πλήρως εξοφλημένες ζημιές λογίζονται ως πληρωθείσες (άνω πίνακας), αλλιώς μετριοούνται ως εκκρεμείς (κάτω πίνακας).

Στο πλήθος ζημιών Αστικής Ευθύνης έχει προσμετρηθεί άπαξ η ζημιά που έχει Υλικές ζημιές και Σωματικές βλάβες.

Πίνακας 11Γ - Εξέλιξη Πλήθους Ζημιών ανά Έτος Ατυχήματος

(Αστική Ευθύνη - Πλήθος)

Έτος ατυχήματος	Ημερολογιακό Έτος									
	2014	2015	2016	2017	2018	2019	2020	2021	2022	2023
2014	244.883	235.559	230.860	225.742	225.216	195.906	183.504	182.453	182.259	182.110
2015	0	248.425	241.142	233.493	233.327	229.991	197.501	187.273	186.255	186.059
2016	0	0	265.575	258.638	256.457	251.407	244.910	217.120	198.865	198.410
2017	0	0	0	290.159	292.065	281.591	273.716	267.989	236.535	221.765
2018	0	0	0	0	311.957	312.009	298.259	288.546	284.644	249.116
2019	0	0	0	0	0	342.374	338.813	326.121	311.796	304.198
2020	0	0	0	0	0	0	281.128	280.375	278.726	268.886
2021	0	0	0	0	0	0	0	336.088	346.139	330.516
2022	0	0	0	0	0	0	0	0	411.144	402.607
2023	0	0	0	0	0	0	0	0	0	441.467

Στο πλήθος ζημιών Αστικής Ευθύνης έχει προσμετρηθεί άπαξ η ζημιά που έχει Υλικές ζημιές και Σωματικές βλάβες.

**Πίνακας 12Α - Σύνοψη Αποζημιώσεων όπως έχουν διαμορφωθεί στις 31/12/2023 ανά Έτος Ατυχήματος**

Αστική ευθύνη : Υλικές Ζημίες

Έτος Ατυχήματος	Συνολικές καταβολές	Εκκρεμείς Αποζημιώσεις	Σύνολο	Πλήθος ασφαλισμένων οχημάτων
2014	194.749.895	2.071.992	196.821.887	3.739.147
2015	182.282.877	3.169.957	185.452.834	3.740.162
2016	194.059.214	4.421.955	198.481.169	3.952.063
2017	200.772.228	5.942.154	206.714.382	4.417.533
2018	204.253.142	20.626.011	224.879.153	4.674.736
2019	214.437.718	49.949.662	264.387.380	4.992.535
2020	183.722.304	56.652.125	240.374.429	5.114.578
2021	213.975.945	80.479.016	294.454.961	5.325.529
2022	254.907.524	141.070.005	395.977.529	5.995.990
2023	194.407.575	228.776.840	423.184.415	6.299.757

Στην εξέλιξη των εκκρεμών αποζημιώσεων δεν έχει καταγραφεί η πρόσθετη πρόβλεψη που εκτιμάται με αναλογιστικές / στατιστικές μεθόδους (π.χ. IBNR).



**Πίνακας 12B - Σύνοψη Αποζημιώσεων όπως έχουν διαμορφωθεί στις 31/12/2023 ανά Έτος Ατυχήματος**

Αστική ευθύνη : Σωματικές Βλάβες

Έτος Ατυχήματος	Συνολικές καταβολές	Εκκρεμείς Αποζημιώσεις	Σύνολο	Πλήθος ασφαλισμένων οχημάτων
2014	142.196.899	21.154.874	163.351.773	3.739.147
2015	127.484.924	32.268.402	159.753.326	3.740.162
2016	141.356.302	49.445.161	190.801.463	3.952.063
2017	136.406.969	66.401.901	202.808.870	4.417.533
2018	117.605.320	93.972.989	211.578.309	4.674.736
2019	107.105.741	122.414.158	229.519.899	4.992.535
2020	68.695.705	118.459.054	187.154.759	5.114.578
2021	56.652.627	150.314.504	206.967.131	5.325.529
2022	39.309.308	183.620.827	222.930.136	5.995.990
2023	11.049.666	168.483.267	179.532.933	6.299.757

Στην εξέλιξη των εκκρεμών αποζημιώσεων δεν έχει καταγραφεί η πρόσθετη πρόβλεψη που εκτιμάται με αναλογιστικές / στατιστικές μεθόδους (π.χ. IBNR).

**Πίνακας 12Γ - Σύνοψη Αποζημιώσεων όπως έχουν διαμορφωθεί στις 31/12/2023 ανά Έτος Ατυχήματος**

Αστική Ευθύνη : Σύνολο

Έτος Ατυχήματος	Συνολικές καταβολές	Εκκρεμείς Αποζημιώσεις	Σύνολο	Πλήθος ασφαλισμένων οχημάτων
2014	336.946.793	23.226.866	360.173.659	3.739.147
2015	309.767.801	35.438.358	345.206.159	3.740.162
2016	335.415.517	53.867.115	389.282.632	3.952.063
2017	337.179.197	72.344.055	409.523.252	4.417.533
2018	321.858.462	114.599.001	436.457.463	4.674.736
2019	321.543.459	172.363.820	493.907.279	4.992.535
2020	252.418.009	175.111.179	427.529.188	5.114.578
2021	270.628.572	230.793.520	501.422.092	5.325.529
2022	294.216.833	324.690.832	618.907.665	5.995.990
2023	205.457.241	397.260.107	602.717.348	6.299.757

Στην εξέλιξη των εκκρεμών αποζημιώσεων δεν έχει καταγραφεί η πρόσθετη πρόβλεψη που εκτιμάται με αναλογιστικές / στατιστικές μεθόδους (π.χ. IBNR).

**Πίνακα 13Α - Εκτίμηση Δείκτη Ζημιών (%) με βάση το Έτος Ατυχήματος**

Αστική ευθύνη : Υλικές Ζημιές

Έτος ατυχήματος	Ημερολογιακό Έτος									
	2014	2015	2016	2017	2018	2019	2020	2021	2022	2023
2014	52,13	52,80	51,72	50,69	49,94	43,63	41,13	40,70	40,64	40,73
2015	-	59,21	57,63	56,33	54,91	54,08	47,29	44,73	44,41	44,33
2016	-	-	66,06	65,77	64,88	63,78	61,91	56,64	51,71	51,56
2017	-	-	-	64,69	66,99	64,36	62,68	61,32	55,71	52,45
2018	-	-	-	-	65,52	66,48	64,20	62,48	61,40	55,32
2019	-	-	-	-	-	67,39	68,90	66,84	64,45	62,45
2020	-	-	-	-	-	-	60,63	60,34	60,26	57,92
2021	-	-	-	-	-	-	-	70,06	75,20	71,10
2022	-	-	-	-	-	-	-	-	85,31	89,61
2023	-	-	-	-	-	-	-	-	-	92,12

Στην εξέλιξη των εκκρεμών αποζημιώσεων δεν έχει καταγραφεί η πρόσθετη πρόβλεψη που εκτιμάται με αναλογιστικές / στατιστικές μεθόδους (π.χ. IBNR).

**Πίνακα 13B - Εκτίμηση Δείκτη Ζημιών (%) με βάση το Έτος Ατυχήματος**

Αστική ευθύνη : Σωματικές Βλάβες

Έτος ατυχήματος	Ημερολογιακό Έτος									
	2014	2015	2016	2017	2018	2019	2020	2021	2022	2023
2014	50,45	63,33	63,74	61,86	62,05	52,70	51,14	48,98	48,04	46,71
2015	-	50,58	63,67	65,93	68,22	66,49	59,68	54,57	52,73	51,32
2016	-	-	58,62	72,84	80,63	81,40	78,92	72,16	66,52	65,83
2017	-	-	-	53,27	72,92	78,25	78,94	79,12	76,54	72,62
2018	-	-	-	-	57,32	74,51	77,96	78,55	78,95	75,13
2019	-	-	-	-	-	60,78	72,32	76,98	81,01	79,68
2020	-	-	-	-	-	-	48,44	60,61	68,88	68,34
2021	-	-	-	-	-	-	-	50,50	70,90	74,46
2022	-	-	-	-	-	-	-	-	63,05	74,69
2023	-	-	-	-	-	-	-	-	-	58,23

Στην εξέλιξη των εκκρεμών αποζημιώσεων δεν έχει καταγραφεί η πρόσθετη πρόβλεψη που εκτιμάται με αναλογιστικές / στατιστικές μεθόδους (π.χ. IBNR).

Πίνακα 13Γ - Εκτίμηση Δείκτη Ζημιών (%) με βάση το Έτος Ατυχήματος

Αστική Ευθύνη : Σύνολο

Έτος ατυχήματος	Ημερολογιακό Έτος									
	2014	2015	2016	2017	2018	2019	2020	2021	2022	2023
2014	51,42	57,22	56,77	55,38	55,02	47,44	45,33	44,17	43,75	43,24
2015	-	55,53	60,21	60,43	60,59	59,37	52,58	48,93	47,96	47,31
2016	-	-	62,86	68,80	71,64	71,35	69,21	63,30	58,07	57,69
2017	-	-	-	59,96	69,45	70,12	69,43	68,70	64,35	60,81
2018	-	-	-	-	62,17	69,77	69,83	69,05	68,58	63,42
2019	-	-	-	-	-	64,71	70,28	70,95	71,15	69,42
2020	-	-	-	-	-	-	55,79	60,45	63,69	62,06
2021	-	-	-	-	-	-	-	62,20	73,47	72,45
2022	-	-	-	-	-	-	-	-	76,33	83,59
2023	-	-	-	-	-	-	-	-	-	78,51

Στην εξέλιξη των εκκρεμών αποζημιώσεων δεν έχει καταγραφεί η πρόσθετη πρόβλεψη που εκτιμάται με αναλογιστικές / στατιστικές μεθόδους (π.χ. IBNR).

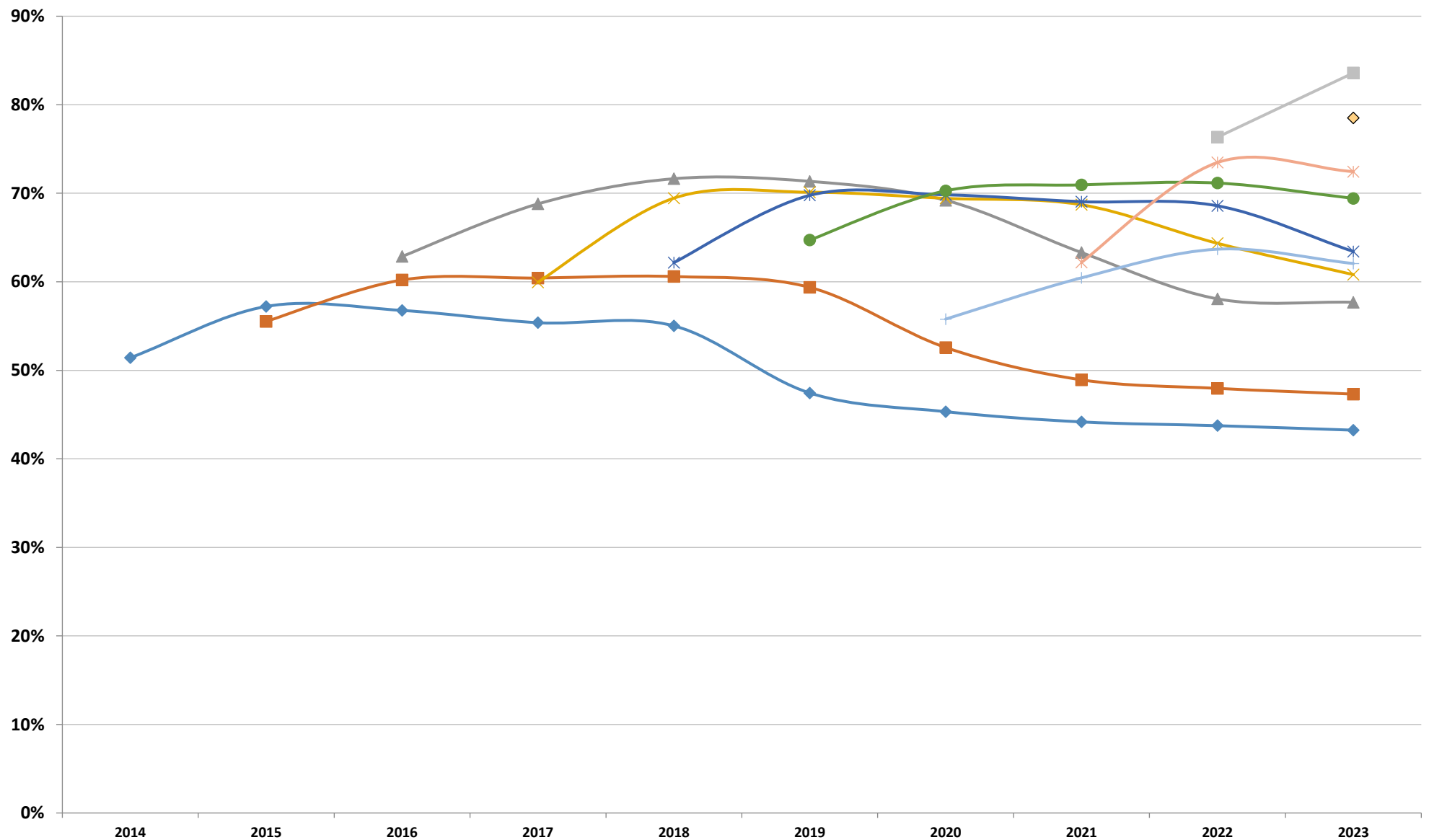

Γράφημα 24: Εξέλιξη δείκτη ζημιών ανά έτος ατυχήματος - Α.Ε.Οχ.

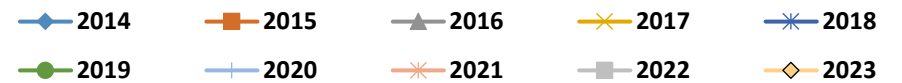

## ΟΡΙΣΜΟΙ

Συχνότητα ζημιών = Πλήθος ζημιών / Πλήθος ασφαλιζομένων καλύψεων

Πλήθος δηλωθεισών ζημιών = Πλήθος πληρωθεισών ζημιών + Πλήθος εκκρεμών ζημιών χρήσης, από τις δηλωθείσες εντός του έτους

Δεδουλευμένα ασφάλιστρα = Εγγεγραμμένα ασφάλιστρα + Δικαιώματα συμβολαίου + Αποθέματα μη δεδουλευμένων ασφαλίσεων αρχής έτους - Αποθέματα μη δεδουλευμένων ασφαλίσεων τέλους έτους

Επελθούσες ζημιές = Καταβολές ζημιών + Εκκρεμείς ζημιές τέλους έτους - Εκκρεμείς ζημιές αρχής έτους

Δείκτης ζημιών = Επελθούσες ζημιές / Δεδουλευμένα ασφάλιστρα

Η παρούσα έκθεση υπόκειται σε προστασία της νομοθεσίας περί πνευματικών δικαιωμάτων. Επισημαίνεται ότι σύμφωνα με τον Ν. 2121/1993 όπως ισχύει, απαγορεύεται η αναδημοσίευση και γενικά η αναπαραγωγή του παρόντος έργου, με οποιοδήποτε τρόπο, τμηματικά ή περιληπτικά, στο πρωτότυπο ή σε μετάφραση ή άλλη διασκευή, χωρίς γραπτή άδεια του εκδότη.

Κατ' εξαίρεση επιτρέπεται η τμηματική αναπαραγωγή του παρόντος, εφόσον γίνεται αναφορά στην πηγή ως εξής: "Στατιστική Επετηρίδα Ασφάλισης Αυτοκινήτων ΕΑΕΕ : 2023"

Σημειώνεται ότι μολονότι όλα τα στοιχεία που έχουν χρησιμοποιηθεί για την έκδοση του παρόντος έργου έχουν ληφθεί από αξιόπιστες πηγές, η ΕΑΕΕ δεν φέρει καμία ευθύνη για την ακρίβεια ή την αλήθεια αυτών. Η παρούσα έκθεση παρέχεται για λόγους ενημέρωσης και μόνο και σε καμία περίπτωση η ΕΑΕΕ δεν φέρει ευθύνη για οποιαδήποτε ζημία ή απώλεια που θα προέλθει από τη χρήση των στοιχείων αυτής.



Συμμετέχουσες ασφαλιστικές επιχειρήσεις στην επετηρίδα

2023

Όνομασία
Α.Ε.Γ.Α. ΑΣΦΑΛΕΙΑΙ Γ. ΣΙΔΕΡΗΣ Α.Ε.
ACCREDITED INSURANCE (EUROPE) LIMITED
ALLIANZ ΕΥΡΩΠΑΙΚΗ ΠΙΣΤΗ ΜΟΝΟΠΡΟΣΩΠΗ Α.Α.Ε.
ALLIANZ ΕΥΡΩΠΑΙΚΗ ΠΙΣΤΗ ΜΟΝΟΠΡΟΣΩΠΗ Α.Α.Ε.
ΑΤΛΑΝΤΙΚΗ ΕΝΩΣΗ Α.Ε.Γ.Α.
AIG EUROPE S.A.
CARAVELA COMPANHIA DE SEGUROS SA
ERGO ΑΣΦΑΛΙΣΤΙΚΗ ΜΟΝΟΠΡΟΣΩΠΗ Α.Ε.
EUROINS ΑΕ Υποκατάστημα Ελλάδας
Eurolife FFH Μονοπρόσωπη Ανώνυμος Εταιρεία
ΕΥΡΩΠΗ Α.Ε.Γ.Α.
GROUPEAMA ΦΟΙΝΙΞ Α. Ε. Α. Ε.
GENERALI HELLAS Α.Α.Ε.
HD INSURANCE PLC
INTERASCO Α.Ε.Γ.Α.
INTERLIFE Α.Α.Ε.Γ.Α.
ΜΙΝΕΤΤΑ ΑΝΩΝΥΜΗ ΑΣΦΑΛΙΣΤΙΚΗ ΕΤΑΙΡΙΑ
ΝΡ ΑΣΦΑΛΙΣΤΙΚΗ - ΝΕΟΣ ΠΟΣΕΙΔΩΝ Α.Ε.Α.Ε
PERSONAL INSURANCE Α.Ε.Γ.Α.
ZAVAROVANICA TRIGLAV D.D - APEIRON INSURANCE
ΓΕΝΙΚΗ ΠΑΝΕΛΛΑΔΙΚΗ Α.Ε.Γ.Α.
ΔΥΝΑΜΙΣ Α.Ε.Γ.Α.
Η ΕΘΝΙΚΗ Α.Ε.Ε.Γ.Α
ΙΝΤΕΡΑΜΕΡΙΚΑΝ ΕΛΛΗΝΙΚΗ ΑΣΦΑΛΙΣΤΙΚΗ ΑΝΩΝΥΜΗ ΕΤΑΙΡΙΑ
ΙΝΤΕΡΣΑΛΟΝΙΚΑ ΑΝΩΝΥΜΗ ΕΤΑΙΡΙΑ ΓΕΝΙΚΩΝ ΑΣΦΑΛΙΣΕΩΝ
ΟΡΙΖΩΝ 1964 ΑΑΕΖ
ΠΑΝΕΛ.ΑΛΛ/ΚΟΣ ΣΥΝ.ΙΔ.ΑΥΤ/ΤΩΝ ΔΧ
ΣΥΝΕΤΑΙΡΙΣΤΙΚΗ ΑΝ.ΕΛΛ.ΕΤΑΙΡΙΑ ΓΕΝ.ΑΣΦΑΛ.
ΥΔΡΟΓΕΙΟΣ Α.Α.Α.Ε.

## Αντιστοιχία χρήσης ΥΣΑΕ με στατιστική χρήση

ΧΡΗΣΗ ΥΣΑΕ	ΧΡΗΣΗ ΥΣΑΕ ΛΕΠΤΟΜΕΡΟΣ	ΣΤΑΤΙΣΤΙΚΗ ΧΡΗΣΗ
ΑΓΡΟΤΙΚΑ ΜΗΧΑΝΗΜΑΤΑ	ΠΟΛΛΑΠΛΗΣ ΧΡΗΣΗΣ	ΑΓΡΟΤΙΚΑ ΜΗΧΑΝΗΜΑΤΑ
ΑΡΠΑΓΕΣ		ΜΗΧ.ΕΡΓΩΝ
ΒΑΜΒΑΚΟΣΥΛΛΕΚΤΙΚΕΣ		ΑΓΡΟΤΙΚΑ ΜΗΧΑΝΗΜΑΤΑ
ΓΕΩΤΡΥΠΑΝΑ		ΜΗΧ.ΕΡΓΩΝ
Ε.Δ.Χ. ΜΟΤΟΠΟΔΗΛΑΤΑ		ΜΟΤΟΣΥΚΛΕΤΕΣ Ι.Χ.
Ε.Δ.Χ. ΜΟΤΟΣΥΚΛΕΤΕΣ		ΜΟΤΟΣΥΚΛΕΤΕΣ Ι.Χ.
Ε.Ι.Χ. ΜΟΤΟΠΟΔΗΛΑΤΑ	ΕΝΟΙΚΙΑΖΟΜΕΝΑ	ΜΟΤΟΣΥΚΛΕΤΕΣ Ι.Χ. (ΕΝΟΙΚΙΑΖΟΜΕΝΕΣ)
Ε.Ι.Χ. ΜΟΤΟΠΟΔΗΛΑΤΑ	ΣΧΟΛΩΝ ΟΔΗΓΩΝ	ΜΟΤΟΣΥΚΛΕΤΕΣ Ι.Χ.
Ε.Ι.Χ. ΜΟΤΟΠΟΔΗΛΑΤΑ	ΕΩΣ 50 CC	ΜΟΤΟΣΥΚΛΕΤΕΣ Ι.Χ.
Ε.Ι.Χ. ΜΟΤΟΣΥΚΛΕΤΕΣ	ΠΑΝΩ ΑΠΟ 50	ΜΟΤΟΣΥΚΛΕΤΕΣ Ι.Χ.
Ε.Ι.Χ. ΜΟΤΟΣΥΚΛΕΤΕΣ	ΕΝΟΙΚΙΑΖΟΜΕΝΕΣ	ΜΟΤΟΣΥΚΛΕΤΕΣ Ι.Χ. (ΕΝΟΙΚΙΑΖΟΜΕΝΕΣ)
Ε.Ι.Χ. ΜΟΤΟΣΥΚΛΕΤΕΣ	ΣΧΟΛΩΝ ΟΔΗΓΩΝ	ΜΟΤΟΣΥΚΛΕΤΕΣ Ι.Χ.
ΕΙΔΙΚΟΥ ΤΥΠΟΥ		ΜΗΧ.ΕΡΓΩΝ
ΕΚΣΚΑΦΕΙΣ		ΜΗΧ.ΕΡΓΩΝ
ΕΞΑΓΩΓΕΙΣ ΤΕΥΤΛΩΝ		ΑΓΡΟΤΙΚΑ ΜΗΧΑΝΗΜΑΤΑ
ΕΠΙΒΑΤΙΚΑ ΔΗΜ. ΧΡΗΣΕΩΣ	ΑΝΕΥ ΤΑΞΙΜΕΤΡΟΥ	ΤΑΞΙ
ΕΠΙΒΑΤΙΚΑ ΙΔ. ΧΡΗΣΕΩΣ		ΕΠΙΒΑΤΙΚΑ Ι.Χ.
ΕΠΙΒΑΤΙΚΑ ΙΔ. ΧΡΗΣΕΩΣ	ΑΣΘΕΝΟΦΟΡΑ	ΕΠΙΒΑΤΙΚΑ Ι.Χ. (ΕΙΔΙΚΑ)
ΕΠΙΒΑΤΙΚΑ ΙΔ. ΧΡΗΣΕΩΣ	ΝΕΚΡΟΦΟΡΑ	ΕΠΙΒΑΤΙΚΑ Ι.Χ. (ΕΙΔΙΚΑ)
ΕΠΙΒΑΤΙΚΑ ΙΔ. ΧΡΗΣΕΩΣ	ΕΝΟΙΚΙΑΖΟΜΕΝΑ	ΕΠΙΒΑΤΙΚΑ Ι.Χ. (ΕΝΟΙΚΙΑΖΟΜΕΝΑ)
ΕΠΙΒΑΤΙΚΑ ΙΔ. ΧΡΗΣΕΩΣ	ΣΧΟΛΗ ΟΔΗΓΩΝ	ΕΠΙΒΑΤΙΚΑ Ι.Χ. (ΕΙΔΙΚΑ)
ΕΠΙΒΑΤΙΚΑ ΙΔ. ΧΡΗΣΕΩΣ	ΑΝΩ ΤΩΝ 7 ΘΕΣΕΩΝ	ΕΠΙΒΑΤΙΚΑ Ι.Χ. (ΕΙΔΙΚΑ)
ΘΕΡΙΣΟΑΛΩΝΙΣΤΙΚΕΣ ΜΗΧ. ΊΣΟΠΕΔΩΤΕΣ	ΟΔΟΣΤΡΩΤΗΡΕΣ	ΑΓΡΟΤΙΚΑ ΜΗΧΑΝΗΜΑΤΑ
ΚΙΝΗΤΑ ΕΡΓΑΣΤΗΡΙΑ		ΜΗΧ.ΕΡΓΩΝ
ΚΙΝΗΤΟΙ ΓΕΡΑΝΟΙ	ΑΝΥΨΩΤΙΚΑ ΜΗΧ/ΤΑ	ΜΗΧ.ΕΡΓΩΝ
ΛΕΩΦΟΡΕΙΑ ΔΗΜ. ΧΡΗΣΕΩΣ	ΑΣΤΙΚΑ	ΦΟΡΤΗΓΑ Ι.Χ.
ΛΕΩΦΟΡΕΙΑ ΔΗΜ. ΧΡΗΣΕΩΣ	ΥΠΕΡΑΣΤΙΚΑ	ΛΕΩΦΟΡΕΙΑ (ΟΛΟΙ ΟΙ ΤΥΠΟΙ)
ΛΕΩΦΟΡΕΙΑ ΔΗΜ. ΧΡΗΣΕΩΣ	ΤΟΥΡΙΣΤΙΚΑ	ΛΕΩΦΟΡΕΙΑ (ΟΛΟΙ ΟΙ ΤΥΠΟΙ)
ΛΕΩΦΟΡΕΙΑ ΙΔ. ΧΡΗΣΕΩΣ	ΣΧΟΛΙΚΑ	ΛΕΩΦΟΡΕΙΑ (ΟΛΟΙ ΟΙ ΤΥΠΟΙ)
ΛΕΩΦΟΡΕΙΑ ΙΔ. ΧΡΗΣΕΩΣ	ΙΔΡΥΜΑΤΩΝ-ΝΑΩΝ	ΛΕΩΦΟΡΕΙΑ (ΟΛΟΙ ΟΙ ΤΥΠΟΙ)
ΛΕΩΦΟΡΕΙΑ ΙΔ. ΧΡΗΣΕΩΣ	ΕΜΠ. & ΒΙΟΜ. ΕΠΙΧ	ΛΕΩΦΟΡΕΙΑ (ΟΛΟΙ ΟΙ ΤΥΠΟΙ)
ΛΕΩΦΟΡΕΙΑ ΙΔ. ΧΡΗΣΕΩΣ	ΑΕΡΟΠΟΡΙΚΩΝ ΕΤΑΙΡ	ΛΕΩΦΟΡΕΙΑ (ΟΛΟΙ ΟΙ ΤΥΠΟΙ)
ΛΕΩΦΟΡΕΙΑ ΙΔ. ΧΡΗΣΕΩΣ	ΣΧΟΛΩΝ ΟΔΗΓΩΝ	ΛΕΩΦΟΡΕΙΑ (ΟΛΟΙ ΟΙ ΤΥΠΟΙ)
ΜΗΧ. ΕΡΓΟΥ ΓΕΝΙΚΟ		ΜΗΧ.ΕΡΓΩΝ
ΜΟΤΟΣΚΑΠΤΙΚΑ		ΑΓΡΟΤΙΚΑ ΜΗΧΑΝΗΜΑΤΑ
ΜΠΟΥΛΑΝΤΟΖΕΣ		ΜΗΧ.ΕΡΓΩΝ
ΠΟΔΗΛΑΤΑ	ΕΝΟΙΚΙΑΖΟΜΕΝΑ	ΜΟΤΟΣΥΚΛΕΤΕΣ Ι.Χ.
ΠΟΔΗΛΑΤΑ		ΜΟΤΟΣΥΚΛΕΤΕΣ Ι.Χ.
ΠΡΟΩΘΗΤΗΡΕΣ		ΜΗΧ.ΕΡΓΩΝ
ΠΤΥΑ		ΜΗΧ.ΕΡΓΩΝ
ΤΑΞΙ ΜΕΤΑ ΜΕΤΡΗΤΟΥ		ΤΑΞΙ
ΤΡΑΚΤΕΡ ΓΕΩΡΓΙΚΑ		ΑΓΡΟΤΙΚΑ ΜΗΧΑΝΗΜΑΤΑ
ΤΡΑΚΤΕΡ ΩΣ ΜΗΧΑΝΗΜΑ	ΚΟΜΠΡΕΣΕΡ	ΜΗΧ.ΕΡΓΩΝ
Φ.Δ.Χ. ΜΟΤΟΠΟΔΗΛΑΤΑ	ΤΡΙΚΥΚΛΑ	ΜΟΤΟΣΥΚΛΕΤΕΣ Ι.Χ.
Φ.Δ.Χ. ΜΟΤΟΣΥΚΛΕΤΕΣ		ΜΟΤΟΣΥΚΛΕΤΕΣ Ι.Χ.
Φ.Ι.Χ. ΜΟΤΟΠΟΔΗΛΑΤΑ	ΤΡΙΚΥΚΛΑ	ΜΟΤΟΣΥΚΛΕΤΕΣ Ι.Χ.
Φ.Ι.Χ. ΜΟΤΟΣΥΚΛΕΤΕΣ		ΜΟΤΟΣΥΚΛΕΤΕΣ Ι.Χ.
ΦΟΡΤΗΓΑ ΔΗΜ. ΧΡΗΣΕΩΣ	ΕΠΙΚΑΘΗΜΕΝΑ	ΦΟΡΤΗΓΑ Δ.Χ.
ΦΟΡΤΗΓΑ ΔΗΜ. ΧΡΗΣΕΩΣ	ΑΥΤΟΤΕΛΗ ΡΥΜΟΥΛ.ΤΙΡ.	ΦΟΡΤΗΓΑ Δ.Χ.
ΦΟΡΤΗΓΑ ΔΗΜ. ΧΡΗΣΕΩΣ		ΦΟΡΤΗΓΑ Δ.Χ.
ΦΟΡΤΗΓΑ ΔΗΜ. ΧΡΗΣΕΩΣ	ΨΥΓΕΙΑ	ΦΟΡΤΗΓΑ Δ.Χ.
ΦΟΡΤΗΓΑ ΔΗΜ. ΧΡΗΣΕΩΣ	ΥΔΡΟΦΟΡΑ	ΦΟΡΤΗΓΑ Δ.Χ.
ΦΟΡΤΗΓΑ ΔΗΜ. ΧΡΗΣΕΩΣ	ΥΓΡΩΝ ΚΑΥΣΙΜΩΝ	ΦΟΡΤΗΓΑ Δ.Χ.
ΦΟΡΤΗΓΑ ΔΗΜ. ΧΡΗΣΕΩΣ	ΣΧΟΛΗ ΟΔΗΓΩΝ	ΦΟΡΤΗΓΑ Δ.Χ.
ΦΟΡΤΗΓΑ ΔΗΜ. ΧΡΗΣΕΩΣ	ΔΙΕΘΝΩΝ ΜΕΤΑΦΟΡΩΝ	ΦΟΡΤΗΓΑ Δ.Χ.
ΦΟΡΤΗΓΑ ΔΗΜ. ΧΡΗΣΕΩΣ	ΓΕΡΑΝΟΦΟΡΑ	ΦΟΡΤΗΓΑ Δ.Χ.
ΦΟΡΤΗΓΑ ΔΗΜ. ΧΡΗΣΕΩΣ	ΑΠΟΡΡΙΜΑΤΟΦΟΡΑ	ΦΟΡΤΗΓΑ Δ.Χ.
ΦΟΡΤΗΓΑ ΔΗΜ. ΧΡΗΣΕΩΣ	ΑΥΤΟΤΕΛ. ΡΥΜ. ΕΞΩΤ.	ΦΟΡΤΗΓΑ Δ.Χ.
ΦΟΡΤΗΓΑ ΙΔ. ΧΡΗΣΕΩΣ		ΦΟΡΤΗΓΑ Ι.Χ.
ΦΟΡΤΗΓΑ ΙΔ. ΧΡΗΣΕΩΣ	ΕΚΚΕΝΟΣΕΙΣ ΒΟΘΡΩΝ	ΦΟΡΤΗΓΑ Ι.Χ.
ΦΟΡΤΗΓΑ ΙΔ. ΧΡΗΣΕΩΣ	ΥΔΡΟΦΟΡΑ	ΦΟΡΤΗΓΑ Ι.Χ.
ΦΟΡΤΗΓΑ ΙΔ. ΧΡΗΣΕΩΣ	ΚΑΤΑΒΡΕΚΤΗΡΕΣ	ΦΟΡΤΗΓΑ Ι.Χ.
ΦΟΡΤΗΓΑ ΙΔ. ΧΡΗΣΕΩΣ	ΠΥΡΟΣΒΕΣΤΙΚΑ	ΦΟΡΤΗΓΑ Ι.Χ.
ΦΟΡΤΗΓΑ ΙΔ. ΧΡΗΣΕΩΣ	ΑΚΤΙΝΟΓΡΑΦΙΚΑ	ΦΟΡΤΗΓΑ Ι.Χ.
ΦΟΡΤΗΓΑ ΙΔ. ΧΡΗΣΕΩΣ	ΡΑΔΙΟΦΩΝΙΚΩΝ ΜΕΤΑΔ.	ΦΟΡΤΗΓΑ Ι.Χ.
ΦΟΡΤΗΓΑ ΙΔ. ΧΡΗΣΕΩΣ	ΚΙΝΗΜΑΤΟΓΡΑΦΙΚΑ	ΦΟΡΤΗΓΑ Ι.Χ.
ΦΟΡΤΗΓΑ ΙΔ. ΧΡΗΣΕΩΣ	ΨΥΓΕΙΑ	ΦΟΡΤΗΓΑ Ι.Χ.
ΦΟΡΤΗΓΑ ΙΔ. ΧΡΗΣΕΩΣ	ΥΓΡΩΝ ΚΑΥΣΙΜΩΝ	ΦΟΡΤΗΓΑ Ι.Χ.
ΦΟΡΤΗΓΑ ΙΔ. ΧΡΗΣΕΩΣ	ΣΧΟΛΗ ΟΔΗΓΩΝ	ΦΟΡΤΗΓΑ Ι.Χ.
ΦΟΡΤΗΓΑ ΙΔ. ΧΡΗΣΕΩΣ	ΑΓΡΟΤΙΚΑ	ΦΟΡΤΗΓΑ Ι.Χ. ΑΓΡΟΤΙΚΑ
ΦΟΡΤΗΓΑ ΙΔ. ΧΡΗΣΕΩΣ	ΓΕΡΑΝΟΦΟΡΑ	ΦΟΡΤΗΓΑ Ι.Χ.
ΦΟΡΤΗΓΑ ΙΔ. ΧΡΗΣΕΩΣ	ΜΠΕΤΟΝΙΕΡΕΣ	ΦΟΡΤΗΓΑ Ι.Χ.
ΦΟΡΤΗΓΑ ΙΔ. ΧΡΗΣΕΩΣ	ΑΝΤΛΙΕΣ ΜΠΕΤΟΝ	ΦΟΡΤΗΓΑ Ι.Χ.
ΦΟΡΤΗΓΑ ΙΔ. ΧΡΗΣΕΩΣ	ΑΠΟΡΡΙΜΑΤΟΦΟΡΑ	ΦΟΡΤΗΓΑ Ι.Χ.
ΦΟΡΤΗΓΑ ΙΔ. ΧΡΗΣΕΩΣ	ΑΥΤΟΚΙΝΟΥΜΕΝΟ	ΦΟΡΤΗΓΑ Ι.Χ.
ΦΟΡΤΗΓΑ ΙΔ. ΧΡΗΣΕΩΣ	ΑΝΕΥ ΑΡΙΘΜΟΥ	ΦΟΡΤΗΓΑ Ι.Χ.
ΦΟΡΤΗΓΑ ΙΔ. ΧΡΗΣΕΩΣ	ΕΠΙΚΑΘΗΜΕΝΑ	ΦΟΡΤΗΓΑ Ι.Χ.
ΦΟΡΤΟΕΠΙΒΑΤΙΚΑ ΔΗΜ. ΧΡ.		ΦΟΡΤΗΓΑ Δ.Χ.
ΦΟΡΤΟΤΑΞΙ ΔΗΜ. ΧΡΗΣΕΩΣ		ΦΟΡΤΗΓΑ Δ.Χ.
ΦΟΡΤΩΤΕΣ	ΑΚΙΝΗΤΟΙ ΓΕΡΑΝΟΙ	ΜΗΧ.ΕΡΓΩΝ

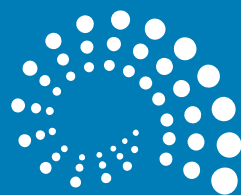

ΕΝΩΣΗ  
ΑΣΦΑΛΙΣΤΙΚΩΝ  
ΕΤΑΙΡΙΩΝ  
ΕΛΛΑΔΟΣ

ΞΕΝΟΦΩΝΤΟΣ 10, 105 57 ΑΘΗΝΑ  
210 33 34 100  
[info@eae.gr](mailto:info@eae.gr), [www.eae.gr](http://www.eae.gr)